# Başkandan...

Değerli üyelerimiz; Sizlere verdiğimiz sözleri göreve geldiğimiz günden sonra ilk 6 ay içinde yerine getirmiş olmanın gururunu yaşıyoruz. Geçen 2 yıl süre içerisinde de başta meslek guruplarına göre gerçekleştirdiğimiz kahvaltılı toplantılarda olmak üzere, sizlerle bir araya geldiğimiz her ortamda görüş ve önerilerinizi almaya devam ettik. Çünkü Odamızın gerçek sahibi olan sizlerin düşüncelerinin yol haritamızı belirlemekte öncelikli önem taşıdığını düşünüyoruz.

Dergimizin bu sayısında, ALTSO Turizm Meslek Yüksekokulu, Yeni Toptancı Hali, Güzelbağ Sanayi Sitesi gibi konular başta olmak üzere yürüttüğümüz çok sayıda projeyi ve Yönetim Kurulu Faaliyetlerini yakından inceleme fırsatı bulacaksınız.

Kıymetli arkadaşlar bildiğiniz gibi Alanya Alaaddin Keykubat Üniversitesi Resmi Gazete'de yayınlanarak yürürlüğe girdi. Yıllardır hayalini yaşadığımız devlet üniversitesine de kavuştuk.

Devlet üniversitesi bizim de ALTSO Yönetimi olarak yoğun bir şekilde üzerinde durduğumuz 12 Ay Turizm hedefi için büyük önem teşkil ediyordu. Bu kapsamda Alanya'mız için Turizmi çeşitlendirme ve yıla yayma hedefi doğrultusunda önemli bir adım daha atıldı.

Biz de ALTSO Yönetimi olarak devlet üniversitesine seyirci kalmak istemedik ve ALTSO Turizm Meslek Yüksekokulu'nu yapma kararı aldık ve meclisimiz de bu kararımızı oy birliğiyle kabul etti.
Yapılan bu çalışmalarla birlikte orta vadede ortaya koyduğumuz 40 bin öğrenci hedefine de ulaşacağımızı düşünüyorum. Bu sayede Alanya ekonomisine yılda ortalama 500 Milyon Türk Lirası gibi büyük bir katkı sağlanacaktır.

Değerli arkadaşlar, ALTSO Yönetimi olarak Turizm Meslek Yüksekokulu yapmak istememizin başlıca iki sebebi var. Birincisi devlet üniversitesine katkı yapmak, ikincisi ise Alanya'mızda turizm sektöründe yaşanan ara eleman sıkıntısını ortadan kaldırmak.

Bilindiği gibi turizm sektöründe uzun yıllardır devam eden ve bir türlü çözüme kavuşturulamayan ara eleman sıkıntısı mevcut. 2016 yılı eğitim dönemine açmayı planladığımız ALTSO Turizm Meslek Yüksekokulu, 2 bin öğrenci kapasiteli olacak.

12 Ay Turizm hedefi kapsamında ALTSO Turizm Meslek Yüksekokulu'nun yanı sıra AKDAĞ Kayak Merkezi ve Golf Alanları konusunda da çalışmalarımız sürüyor.

Yıllardır çözülemeyen toptancı hali konusunda da Oda olarak bizlere verilen lokomotif görevini başarıyla yerine getirdik. Türkler Mahallesinde planlanan hal ile ilgili projemiz de hazır. Projemiz bize bu konuda öncülük sorumluluğunu yükleyen Antalya Büyükşehir Belediye Başkanımız Sayın Menderes Türel tarafından da kabul gördü. Ben bu nedenle kendisine de şükranlarımı sunuyorum. Onlarca yıldır devam eden bu sorunu inşallah ortadan kaldıracağız.

Allah'a şükürler olsun ki, bir zamanlar tahta kasa çaktığım halin projesini hazırlamak da yine bana nasip oldu. Bu konuda emeği geçen herkese bir kez daha teşekkürlerimi sunuyorum. Dergimizde yer alan haberde de bununla ilgili ayrıntıları öğrenme fırsatı yakalayacaksınız.

Geçtiğimiz yıl başlattığımız doğalgaz kampanyasında 93 bin imza toplamış ve bu imzaları Enerji ve Tabii Kaynaklar Bakanı Taner Yıldız'a teslim etmiştik. Bakanımız Yıldız bize bu konuda elinden gelen desteği vereceğini vurgulamıştı.

Doğalgaz konusunda beklediğimiz müjde geçtiğimiz günlerde geldi. Etüd çalışmaları başladı. Doğalgazın ilçemize gelmesi konusunda çok istekliyiz.

Alanya'mızın her zaman birlik ve beraberliği ihtiyacı var. Bu konuda üzerimize düşen ne varsa her zaman yaptık, yapmaya da devam ediyoruz. Uzun süredir hepimizin bildiği gibi Alanya İskelesi'nde bir kaos hakimdi.

Balıkçılar Kooperatifi ve Yatçılar Kooperatifi arasında yaşanan bu kaosu odamızda yaptığımız toplantıyla sona erdirdik. Artık iskelede huzur hakim. En kısa sürede yapılan anlaşmanın neticelerini alacağız. İskelemiz yeniden Alanya'ya yakışır bir görünüme kavuşacak.

Saygıdeğer üyelerimizin desteği ve teveccühü ile hayata geçirdiğimiz projelerin yanı sıra yapmayı planladığımız diğer faaliyetlerimiz konusunda da sizleri dergimiz, resmi sitemiz ve sosyal medyamız aracılığı ile bilgilendirmeye devam edeceğiz.

Bu düşüncelerle siz saygıdeğer üyelerimize ve tüm vatandaşlarımıza sağlıklı ve başarılı günler dilerim.

Saygılarımla.

**Mehmet ŞAHİN**
Yönetim Kurulu Başkanı

ISSN: 1302-2067

ALANYA TİCARET ve SANAYİ ODASI
YAYIN ORGANIDIR
Tel: 0 (242) 512 16 97
Faks: 0 (242) 513 69 07
www.altso.org.tr
altso@altso.org.tr

SAHİBİ
Alanya Ticaret ve Sanayi Odası adına
Mehmet ŞAHİN
Yönetim Kurulu Başkanı

GENEL YAYIN MÜDÜRÜ
Erhan AKMAN
Genel Sekreter

YAZI İŞLERİ MÜDÜRÜ
Necati ŞATANA
Basın Yayın ve Halkla İlişkiler Şube Müdürü

GRAFİK TASARIM
Green Bee Ajans
Tel: 0 (242) 512 70 90 Faks: 0 (242) 512 83 77
www.greenbeeajans.com
info@greenbeeajans.com

BASKI
Öz Hür Ofset
Tel: 0 (332) 342 07 98
KONYA

ALTSO Dergisi Basın meslek ilkelerine uymaya kamuoyu önünde söz vermiştir. Dergimizde yayımlanan yazı & fotoğraflardan yayıncının izni alınmadan, kaynak belirtilmeden tam veya özet alıntı yapılamaz. Köşe yazılarının sorumlulukları yazarlarına aittir.

6
**ALTSO ÖNCÜLÜĞÜNDE MODERN TOPTANCI HALİ GELİYOR**
Türkler Mahallesi'ne ALTSO öncülüğünde kurulması planlanan Yeni Toptancı Hali konusunda çalışmalar tüm hızıyla sürüyor.

8
**TURİZM MESLEK YÜKSEK OKULU MÜJDESİ**
AÜ Alanya İşletme Fakültesi'nde gerçekleştirilen törende konuşan ALTSO Başkanı Mehmet Şahin, ALTSO Yönetim Kurulu olarak Turizm Meslek Yüksekokulu yapma kararı aldıkları müjdesini verdi

16
**ALTSO HEYETİ BAKAN ÇAVUŞOĞLU İLE GÖRÜŞTÜ**
Alanya Ticaret ve Sanayi Odası Başkanı Mehmet Şahin ve Alanya'dan hareket eden heyet, Dışişleri Bakanı Mevlüt Çavuşoğlu'na bir ziyaret gerçekleştirdi.

# içindekiler


40

## ALTSO, EMITT FUARI'NDA ALANYA'YI TANITTI

Alanya Ticaret ve Sanayi Odası, Avrupa'nın en büyük 5. fuarı olan EMITT-Doğu Akdeniz Uluslararası Turizm ve Seyahat Fuarı'nda stant açtı.

52

## TURİZM ALTSO'DA MASAYA YATIRILDI

Kültür ve Turizm Bakan Yardımcısı Abdurrahman Arıcı, 26 Haziran 2015 Cuma günü saat 15:30'da ALTSO tarafından organize edilen 'Turizm İstişare Toplantısı'na katıldı.

64

## ALTSO, ÜYELERİNİN SORUNLARINI DİNLEDİ

ALTSO Başkanı Mehmet Şahin ve yönetim kurulu üyeleri, her hafta farklı meslek komiteleriyle kahvaltılı istişare toplantılarında bir araya gelip, üyelerin sorunlarını dinledi.

70

## MUHASEBECİLERLE İSTİŞARE TOPLANTISI

ALTSO Başkanı Mehmet Şahin, ALSMO üyeleriyle, kahvaltılı istişare toplantısında bir araya geldi. Toplantıda yakında uygulamaya konulacak olan MERSİS projesi hakkında görüş alışverişi gerçekleştirdi. Toplantıda ayrıca Şahin, katılımcılara ALTSO Yönetim Kurulu faaliyetleri hakkında bilgi verdi.

84

## RUS VEKİLDEN ALTSO'YA ZİYARET

ALTSO Başkanı Mehmet Şahin, Rus Vekil Nikantyev Georgeviç'e, Alanya iş dünyası hakkında çeşitli bilgiler aktardı.

90

## ALTSO EĞİTİM

Aşkım Kapışmak,
Stres,
Sağlıklı Yaşamın Sırları,
Çocuklarda Davranış Bozuklukları,
Emlak Danışmanlığı,
Mücevher Danışmanlığı,
Yönetici Nasıl Olmalı,
Grafik Tasarım Kursu,
İşbaşı Eğitimleri,
İnsan Beyni,
Başarılı Olmak,
Olumlu İmaj,
Sosyal Medyanın Kullanımı,
Hayır Deme Sanatı,
Kişiliğimizin Anayasaları,
Avucunuzdaki Kelebek,
İşi Oyunla Çözün

18

## DOĞALGAZ ÇALIŞMALARI SONUÇ VERDİ

ALTSO Başkanı Mehmet Şahin, Alanya'ya doğalgazı getirmek için yürütülen çalışmalar sonucunda etüt çalışmalarının başladığını müjdeledi.

22

## İSKELEDE BARIŞI 'ALTSO' SAĞLADI

Yatçılar kooperatifi ile balıkçılar kooperatifi arasında yaşanan tartışmaları altso başkanı mehmet şahin bitirdi

30

## ALTSO'DAN ALANYA'YI KUCAKLAYAN İFTAR

Alanya Ticaret ve Sanayi Odası'nın, geleneksel iftar etkinliği Park Alanya'da gerçekleştirildi.

Türkler Mahallesi'ne ALTSO öncülüğünde kurulması planlanan Yeni Toptancı Hali konusunda çalışmalar tüm hızıyla sürüyor.

# ALANYA'YA ALTSO ÖNCÜLÜĞÜNDE MODERN TOPTANCI HALİ GELİYOR

ALTSO öncülüğünde Türkler Mahallesi'nde kurulması planlanan Yeni Toptancı Hali konusunda çalışmaların tüm hızıyla devam ettiğini vurgulayan Başkan Şahin, Alanya'ya modern bir hal kazandırmak istediklerini ifade etti.

*Türkler Mahallesi'ne yapımı planlanan Yeni Toptancı Hali Avam Projesi'nin 3D sunumu Alanya Hal Müdürlüğü'nde gerçekleştirilen toplantıda Mimar Cüneyt Darı tarafından yapıldı.*

## ALANYA'YA ALTSO ÖNCÜLÜĞÜNDE MODERN TOPTANCI HALİ GELİYOR

Türkler Mahallesi'ne ALTSO öncülüğünde kurulması planlanan Yeni Toptancı Hali konusunda çalışmalar tüm hızıyla sürüyor.

ALTSO öncülüğünde Türkler Mahallesi'ne yapımı planlanan Yeni Toptancı Hali projesi için ALTSO Başkanı Mehmet Şahin, Alanya Orman İşletme Müdürü Cihat Yıkıcı, Alanya Belediyesi Hal Müdürü Halit Parlayüksel, Harita Mühendisi Kadir Akın ve Mimar Cüneyt Darı, bölgede incelemelerde bulundular. Ayrıca, ALTSO Başkanı Mehmet Şahin ve halcilerden oluşan bir heyette Antalya Büyükşehir Belediye Başkanı Menderes Türel'i ziyaret etti. Şahin ve beraberindeki heyet, hal projesiyle ilgili olarak sahada teknik incelemeler de yaptılar. Proje çalışmalarını değerlendiren ALTSO Başkanı Mehmet Şahin, üreticinin malına değer katacak, modern, çağdaş bir hal projesi hazırladıklarını belirterek, "Alanya'ya özlediği toptancı haline kavuşacak" dedi.

### ŞAHİN: "ALANYA'NIN İHTİYAÇLARINI KARŞILAYACAK"

ALTSO öncülüğünde Türkler Mahallesi'nde kurulması planlanan Yeni Toptancı Hali konusunda çalışmaların tüm hızıyla devam ettiğini vurgulayan Başkan Şahin, Alanya'ya modern bir hal kazandırmak istediklerini ifade etti. Yeni hazırlanan projenin Alanya'nın ihtiyaçlarını karşılayacak şekilde tasarlandığını aktaran Başkan Şahin, "Hedefimiz bölgemizin ihtiyaçlarına en güzel cevabı verecek modern projeyi Alanya'mıza kazandırmak" dedi.

### ŞAHİN: "İSTEĞE GÖRE PROJE HAZIRLANIYOR"

Projenin hazırlanması sırasında hal temsilcilerinin görüşünün dikkate alındığını ifade eden Başkan Şahin, "Projemizde halci arkadaşlarımızın istekleri önceliğimiz oldu. Yani, bu işi yapacak, orayı kullanacak arkadaşlarımızın isteği göz önüne alıyoruz.

Ofisleri, depolama alanları, sosyal alanları günün gereksinimlerine göre tasarlıyoruz" dedi.

### ŞAHİN: "BÜYÜKŞEHİR BELEDİYE BAŞKANIMIZ TÜREL'LE GÖRÜŞTÜK"

ALTSO Başkanı Mehmet Şahin, toptancı hali konusunda Antalya Büyükşehir Belediye Başkanı Menderes Türel'le görüşme gerçekleştirdiklerini belirterek, "Hal projesi kapsamında Büyükşehir Belediye Başkanımız Menderes Türel'i ziyaret ettik. Sağolsun başkanımız bize elinden gelen desteği veriyor" diye konuştu.

### ŞAHİN'DEN EMEĞİ GEÇENLERE TEŞEKKÜR

Proje konusunda daha öncede Antalya Büyükşehir Belediyesi'nde toplantıya katıldıklarını ifade eden Başkan Şahin, Antalya Büyükşehir Belediye Başkanı Menderes Türel'in de konuyla yakından ilgilendiğini

söyledi. Şahin, yeni hal projesi konusunda Dışişleri Bakanı Mevlüt Çavuşoğlu, Antalya Büyükşehir Belediye Başkanı Menderes Türel, Alanya Kaymakamı Dr Hasan Tanrıseven, Alanya Belediye Başkanı Adem Murat Yücel başta olmak üzere emeği geçenlere teşekkür etti.

### 3D SUNUM YAPILDI

Türkler Mahallesi'ne yapımı planlanan Yeni Toptancı Hali Avam Projesi'nin 3D sunumu Alanya Hal Müdürlüğü'nde gerçekleştirilen toplantıda Mimar Cüneyt Darı tarafından yapıldı.Alanya Hal Müdürlüğü'nde gerçekleştirilen 3D tanıtım toplantısına ALTSO Başkanı Mehmet Şahin, Mimar Cüneyt Darı, Antalya Büyükşehir Belediyesi Alanya Koordinatörü Hüseyin Güney, Koordinatör Yardımcısı Nurettin Uludağ, Antalya Büyükşehir Belediyesi Alanya Toptancı Hal Müdürü Halit Parlayüksel, hal dernek başkanları ve hal komisyoncuları katıldı.

# TURİZM MESLEK YÜKSEKOKULU MÜJDESİ

Akdeniz Üniversitesi (AÜ) Alanya İşletme Fakültesi tarafından 7. Geleneksel İstihdam Fuarı gerçekleştirildi. AÜ Alanya İşletme Fakültesi'nde gerçekleştirilen törende konuşan ALTSO Başkanı Mehmet Şahin, ALTSO Yönetim Kurulu olarak Turizm Meslek Yüksekokulu yapma kararı aldıkları müjdesini verdi

AÜ Alanya İşletme Fakültesi'nde gerçekleştirilen Fuara Alanya Belediye Başkanı Adem Murat Yücel ve ALTSO Başkanı Mehmet Şahin'in yanı sıra, AÜ Alanya İşletme Fakültesi Dekanı Prof. Dr. İbrahim Güngör, ALTSO Meslek Yüksek Okulu Müdürü Doç. Dr. Süleyman Uyar ve çok sayıda öğretim görevlisi ile öğrenciler katıldı.

Alanya Belediye Başkanı Adem Murat Yücel fuarda yaptığı konuşmada, ilçemiz açısında bu tür fuarların öneminden bahsederek, emeği geçenlere teşekkür etti.

Törende konuşan AÜ Alanya İşletme Fakültesi Dekanı Prof. Dr. İbrahim Güngör, fuarın bu yıl daha geniş kapsamlı gerçekleştirildiğini belirterek, fuarda çok sayıda otelin stant açtığını dile getirdi.

**ŞAHİN'DEN TURİZM MESLEK YÜKSEKOKULU MÜJDESİ**

Güngör'den sonra söz alan ALTSO Başkanı Mehmet Şahin, istihdam fuarının artık geleneksel hale geldiğini belirterek, fuarda emeği geçenlere teşekkür etti. ALTSO Başkanı Şahin, fuarda yaptığı konuşmada ayrıca Turizm Meslek Yüksekokulu müjdesini verdi.

**ŞAHİN: "DEVLET ÜNİVERSİTESİ KARARINA KAYITSIZ KALAMAZDIK"**

Devlet üniversitesi kararının ardından ALTSO olarak duruma kayıtsız kalamayacaklarını ifade eden Şahin, "Dışişleri Bakanımız Mevlüt Çavuşoğlu ve Alanya Belediye Başkanımız Adem Murat Yücel'le ikili görüşmelerimiz sonrasında turizmcilerimize ara eleman yetiştirebilmek için Turizm Meslek Yüksekokulu yapma kararını aldık. İnşallah, Allah izin verirse 2016 yılının Eylül ayına okulumuzu açmış olacağız" dedi.

Şahin, Turizm Meslek Yüksekokulu'nda garson, animatör ve kat görevlisine kadar turizmcilerin istediği bölümleri açmaya çalışacaklarını belirterek, "Liseyi bitirmiş ve işe ihtiyacı olan öğrencilerimizi meslek yüksekokulunda yetiştirip hem iş hayatına kazandırmak hem de kalifiye eleman yetiştirmek istiyoruz" dedi.

Yapılan konuşmaların ardından fuarda emeği geçen kişilere teşekkür belgesi verildi.
ALTSO Başkanı Mehmet Şahin, Alanya Belediye Başkanı Adem Murat Yücel, AÜ Alanya İşletme Fakültesi Dekanı Prof. Dr. İbrahim Güngör ve ALTSO Meslek Yüksek Okulu Müdürü Doç. Dr. Süleyman Uyar, fuarın açılış törenini ardından, ALTSO Başkanı Mehmet Şahin'in müjdesini verdiği Turizm Meslek Yüksekokulu'na yer tahsisi konusunda fikir alışverişinde bulundular.

# ŞAHİN, HİSARCIKLIOĞLU İLE GÖRÜŞTÜ

**Alanya Gazipaşa Havalimanı'nda gerçekleşen buluşmada bölgesel konular hakkında görüş alışverişinde bulunuldu.**

Alanya Ticaret ve Sanayi Odası Başkanı Mehmet Şahin, Anamur'da bir törene katılmak üzere Gazipaşa Havalimanı'na inen Türkiye Odalar ve Borsalar Birliği Başkanı RifatHisarcıklıoğlu'nu karşıladı. Burada görüş alışverişinde bulunan Hisarcıklıoğlu ve Şahin'e Gazipaşa Kaymakamı Kadir Ekinci ve Gazipaşa Belediye Başkan Vekili Semra Yalçın Bilgiç de eşlik etti.

24 Mart 2015 Salı günü saat 13:00'de gerçekleşen buluşmada bölgesel konular hakkında görüş alışverişinde bulunuldu. TOBB Başkanı Rifat Hisarcıklıoğlu, ALTSO Başkanı Mehmet Şahin'i yoğun ve başarılı çalışmaları nedeniyle tebrik etti.

**ŞAHİN BİLGİ VERDİ**

Uçaktan iner inmez ALTSO Başkanı Mehmet Şahin'le bir görüşme gerçekleştiren TOBB Başkanı RifatHisarcıklıoğlu, bölge gündemi hakkında Başkan Şahin'den bilgi aldı. Şahin, ayrıca ALTSO faaliyetleri ve yürütülen projeler hakkında da Hisarcıklıoğlu'na çeşitli bilgiler aktardı.

ALTSO Başkanı Mehmet Şahin'in kendini karşılamasından duyduğu memnuniyeti dile getiren TOBB Başkanı RifatHisarcıklıoğlu, Şahin'le yaptığı görüşmenin ardından Anamur'a hareket etti.

# SANAYİ SİTESİ ÇALIŞMALARI DEVAM EDİYOR

Alanya Belediyesi ile Alanya Ticaret ve Sanayi Odası'nın müşterek olarak üzerinde çalıştığı Güzelbağ İmalatçılar Küçük Sanayi Sitesi projesi için Alanya Kaymakamlığı ve Alanya Belediyesi'nde toplantılar yapıldı. Toplantılarda yeni sanayi sitesinde yer almak isteyen firmalardan ön taleplerin alınması kararı çıktı.

ALTSO Başkanı Mehmet Şahin ve projeyi hayata geçirmek için kurulan Yapı Kooparatifinin üyeleri Kaymakam Dr Hasan Tanrıseven ve Alanya Belediye Başkanı Adem Murat Yücel'i makamında ziyaret etti. Bu ziyaretlerde bugüne kadar yapılan çalışmalar ve gelecekte yapılması gereken çalışmalar masaya yatırıldı.

## "TANRISEVEN'DEN TAM DESTEK"

Heyetin ilk durağı Alanya Kaymakamı Dr Hasan Tansrıseven'in makamı oldu. Burada projenin ulaştığı son durum hakkında Kaymakam Tanrıseven'e bilgi veren ALTSO Başkanı Şahin ve İmalatçılar Küçük Sanayi Sitesi Yapı Kooparatifi üyeleri, şehrin içinde sıkışan mobilyacı, mermerci, PVC üreticileri, Camcı, Demir Doğramacı, Plastik Boru İmalatçıları ve Çamaşır Yıkama Fabrikaları gibi firmaların artık kabuğuna sığmakta zorluklar çektiğini bu durumdan hem firma sahipleri ve hem de çevrede yaşayan insanların rahatsız olduğunu hatırlattılar.

Kooparatif Başkanı Mahmut Köse ve ALTSO Başkan Yardımcısı Ahmet Paşaoğlu'nun da hazır bulunduğu heyetin çalışmalarını memnuniyetle karşıladığını belirten Kaymakam Dr Hasan Tanrıseven, elinden gelen her desteği vermeye hazır olduğunu söyledi. Tanrıseven, Alanya'nın marka şehir olabilmesi için bu tür projelerin desteklenerek en kısa sürede hayata geçirilmesi gerektiğine işaret ederek ALTSO Başkanı Şahin ve beraberindeki heyeti tebrik etti.

ALTSO Heyeti daha sonra projeyi müşterek yürüttükleri Alanya Belediye Başkanı Adem Murat Yücel ile görüştü. Bölgemiz açısından büyük önem taşıyan projenin en kısa sürede hayata geçirilmesi için ALTSO ile yürüttükleri çalışmalara ara vermeden devam edeceklerini söyleyen Başkan Yücel, "Söz konusu projede oldukça fazla yol alındı. Hedefimiz en kısa sürede bürokratik işleri tamamlayıp inşaat safhasına geçmektir. Bu konuda belediye olarak üzerimize düşeni yapacağız" diye konuştu.

*ALTSO Başkanı Mehmet Şahin ve projeyi hayata geçirmek için kurulan Yapı Kooparatifinin üyeleri Kaymakam Dr Hasan Tanrıseven ve Alanya Belediye Başkanı Adem Murat Yücel'i makamında ziyaret etti.*

## BAŞVURULAR ALTSO'YA

Toplantıda ayrıca Güzelbağ'da belirlenen 350 Dönüme alanda hayata geçmesi planlanan projede yer almak için yarından itibaren talep almaya başlayacaklarını belirten ALTSO Başkanı Mehmet Şahin, "Bin, 2 Bin ve 4 Bin metrekarelik dükkanlara sahip olmak isteyen mobilyacı, mermerci, PVC üreticileri, Camcı, Demir Doğramacı, Plastik Boru İmalatçıları, Çamaşır Yıkama Fabrikaları gibi firmaların ALTSO'ya gelerek gerekli formları doldurmalarını istedi. Bu projede herhangi bir meslek odasına kayıtlı sanayi esnafının sadece bir dükkan sahibi olabileceğini de hatırlatan Şahin, "Bir firma sadece bir dükkan talep edebiliyor. Bu manada herkesi kucaklayacak bir proje yaptığımızı düşünüyorum" dedi.

## YÜCEL VE TANRISEVEN'E TEŞEKKÜR

Öte yandan ALTSO Başkanı Mehmet Şahin, bu projenin hayata geçirilmesi için hiçbir fedakarlıktan kaçınmayan ve elini taşın altına koyan Alanya Belediye Başkanı Adem Murat Yücel ve Kaymakam Dr Hasan Tanrıseven'e de teşekkür etti.

Yüksek Öğretim Kurumları kanunu ile onaylanan Alanya Alaaddin Keykubat Üniversitesi, Resmi Gazete'de yayımlanarak kesinleşti.

# ALANYA DEVLET ÜNİVERSİTESİNE KAVUŞTU

Beraberinde Dışişleri Bakanı Mevlüt Çavuşoğlu ile geldiği Antalya'da, Alanya'ya Üniversite Müjdesi veren Başbakan Ahmet Davutoğlu'nun ardından olağanüstü toplanan Akdeniz Üniversitesi Senatosu tarihi bir karara imza atmış ve Alanya'da devlet üniversitesinin kurulmasının uygunluğunu oy birliği ile kabul etmişti. Senatonun ardından ise Türkiye Büyük Millet Meclisi'nden üniversite kararı geçti.

Yüksek Öğretim Kurumları kanunu ile onaylanan Alanya Alaaddin Keykubat Üniversitesi, Resmi Gazete'de yayımlanarak kesinleşti.

ALTSO Başkanı Mehmet Şahin, uzun yıllardır verilen mücadelenin ardından Dışişleri Bakanı Mevlüt Çavuşoğlu'nun girişimleriyle Alanya'nın devlet üniversitesine kavuştuğunu söyledi.

ALTSO Başkanı Mehmet Şahin, Devlet Üniversitesi hayalinin gerçekleşmesindeki katkıları nedeniyle Dışişleri Bakanı Mevlüt Çavuşoğlu ve Başbakan Ahmet Davutoğlu ile emeği geçenlere teşekkür etti.

**6 BİRİMDEN OLUŞUYOR**

ALTSO Başkanı şehrin ayrıca devlet üni-

versitesinin bürokratik konularının ardından sürecin tamamlanmasıyla beraber bölgemizdeki fakülte ve MYO birimlerinin Alanya Üniversitesi çatısı altında toplandığını söyledi.

Şahin, "Resmi Gazete'de yayımlanan kararın ardından Akdeniz Üniversitesi'ne bağlı olarak ilçemizde faaliyet gösteren Tıp Fakültesi, Alanya İşletme Fakültesi, Mühendislik Fakültesi, Eğitim Fakültesi ve ALTSO MYO ile Gazipaşa Rahmi Büyükballı MYO, Alanya Üniversitesi'nin birimleri olarak faaliyet göstermeye başladı" dedi.

**EKONOMİK VE SOSYAL YAPIYA BÜYÜK KATKI**

Başbakan Ahmet Davutoğlu ve Dışişleri Bakanımız Mevlüt Çavuşoğlu başta olmak üzere devlet üniversitemiz konusunda emeği geçen herkese teşekkür ederiz" dedi. Alanya için devlet üniversitesinin çok büyük şans olduğunu dile getiren Şahin, "Yıllardır hayaliyle yaşadığımız devlet üniversitemize kavuştuk" dedi.

Devlet üniversitesinin ilçemize sosyal ve ekonomik anlamda büyük katkılar yapacağını belirten Şahin, "Devlet üniversitesi sayesinde kış aylarında ilçemizde yaşanan ekonomik durgunluk ortadan kalkacaktır" dedi.

**ŞAHİN: "BAKANIMIZIN BÜYÜK EMEKLERİ VAR"**

Alanya'ya devlet üniversitesinin kazandırılması konusunda Dışişleri Bakanı Mevlüt Çavuşoğlu'nun çok büyük emeklerinin olduğunu vurgulayan Başkan Şahin, Bakan Çavuşoğlu'nun üniversite müjdesini ilk olarak 2014 yılının Ramazan Ayı'nda ALTSO'nun düzenlediği iftarda verdiğini dile getirdi. Şahin, "Dışişleri Bakanımız Mevlüt Çavuşoğlu'na ve Alanya Devlet Üniversitesi'yle yakından ilgilenen Başbakanımız Ahmet Davutoğlu başta olmak üzere emeği geçen herkese teşekkür ederiz" dedi.

# ALTSO HEYETİ ANKARA'DA DIŞİŞLERİ BAKANI ÇAVUŞOĞLU İLE GÖRÜŞTÜ

Alanya Ticaret ve Sanayi Odası Başkanı Mehmet Şahin ve Alanya'dan hareket eden heyet, Dışişleri Bakanı Mevlüt Çavuşoğlu'na bir ziyaret gerçekleştirdi.

Ziyarete ALTSO Başkanı Mehmet Şahin'in yanı sıra ALTSO Yönetim Kurulu Üyeleri, Türkiye Gazeteciler Federasyonu Başkan Yardımcısı ve Alanya Gazeteciler Cemiyeti Başkanı Mehmet Ali Dim, ALDÖBİR Başkanı Ahmet Dayanç, ALSİAD Başkanı Kadir Turhan, ALKOD Başkanı Ömer Göker, Alanya Yabancılar Meclisi Başkanı Abdullah Karaoğlu, ALTSO Kadın Meclisi Başkanı Fatma Taşpınar ve ALTSO Meclis Üyeleri katıldı.

## ŞAHİN DOSYA SUNDU

ALTSO Başkanı Mehmet Şahin, Dışişleri Bakanlığı görevine getirilen Mevlüt Çavuşoğlu'nun göreve başlamasının ardından 'Hayırlı olsun' ziyareti gerçekleştirdiklerini belirterek, Alanya'nın sorunlarının ve bu sorunlarının çözümlerinin bulunduğu bir dosyayı ziyarette Bakan Çavuşoğlu'na sundu.

## ŞAHİN: "ALTSO OLARAK PROJELERİN DESTEKÇİSİYİZ"

Alanya Ticaret ve Sanayi Odası olarak Alanya'nın yararına olacak her türlü projenin destekçisi olduklarını söyleyen Şahin, Güzelbağ Sanayi Sitesi, doğalgaz kampanyası gibi konular başta olmak üzere ALTSO'nun faaliyetleri konusunda Bakan Çavuşoğlu'na bilgi verdi. Şahin, ayrıca Alanya-Gazipaşa Havalimanı'na Airbus 321'ler inmesi, golf alanlarının ihaleye çıkarılması için yapılan çalışmaların tamamlanması, Alanya'ya göçmen ofisinin açılması gibi konularda Bakan Çavuşoğlu'ndan çeşitli taleplerde bulundu.

## ÇAVUŞOĞLU: "ALANYA'NIN HER ZAMAN HİZMETİNDEYİM"

Alanya heyetiyle yakından ilgilenen Çavuşoğlu, her zaman Alanya'nın emrinde olduğunu belirterek, her türlü projenin takipçisi olduğunu dile getirdi. Çavuşoğlu, "Şu an yurt içi ve yurt dışı programlarım nedeniyle çok yoğunum. Ama fırsat buldukça hemşerilerimle ilgileniyorum. Bugün de buraya gelerek beni ziyaret eden başta ALTSO Başkanımız Mehmet Şahin olmak üzere bütün arkadaşlarıma teşekkür ederim. Ben her zaman Alanya'nın ve Antalya'nın emrindeyim" dedi.

## ÇAVUŞOĞLU: "PİSTİ UZATIYORUZ"

Alanya heyetine devam eden çalışmalar hakkında bilgiler veren Bakan Çavuşoğlu, "Alanya-Gazipaşa Havalimanı pistini uzatıyoruz. Artık her türlü uçak rahat iniş kalkış yapabilecek. Ayrıca eğitim çalışmalarımız da devam ediyor. Bu kapsamda Antalya Üniversitesi kuruluyor. Alanya'ya da bir devlet üniversitesi kurmak için çalışıyoruz" diye konuştu.

Ziyaretin son kısmında ALTSO Başkanı Mehmet Şahin ve Alanya heyeti, Bakan Çavuşoğlu'na çeşitli hediyeler verdi.

# ŞAHİN'İN DOĞALGAZ ÇALIŞMALARI SONUÇ VERDİ

ALTSO Başkanı Mehmet Şahin, Alanya'ya doğalgazı getirmek için yürütülen çalışmalar sonucunda etüt çalışmalarının başladığını müjdeledi. Şahin, bunun bir başlangıç olduğuna dikkat çekerek; " Başlattığımız kampanyanın sonuna kadar takipçisi olacağız" dedi.

*Doğalgaz imzalarının teslim edildiği toplantıda Enerji ve Tabii Kaynaklar Bakanı Taner Yıldız, Başkan Şahin'den kampanyayla ilgili olarak ayrıntılı bilgi almıştı.*

Projenin hayata geçmesi açısından etüt çalışmalarının başlamasının önemine vurgu yapan Başkan Şahin, "Projenin bundan sonraki süreçlerinin de ALTSO olarak en büyük takipçisi olacağız" dedi.

Alanya'ya doğalgazı getirmek için imza kampanyası başlatan ve bu kampanyada toplanan 93 bin imzayı geçtiğimiz yıl Enerji ve Tabii Kaynaklar Bakanı Taner Yıldız'a teslim eden Başkan Şahin, doğalgazın Alanya'ya gelmesiyle Alanya'da yeni bir dönemin başlayacağını söyledi.

## ŞAHİN: "93 BİN İMZA TOPLAMIŞTIK"

Alanya'ya doğalgazın gelmesi konusunda bütün kesimlerden büyük talep olduğunu ve bu kapsamda başlattıkları imza kampanyasında 93 bin imzanın 1 ay gibi kısa bir sürede toplandığını aktaran Başkan Şahin, "Doğalgaz, çevreye duyarlı, havayı kirletmeyen, doğaya zarar vermeyen 'çevreci' bir enerji kaynağı" dedi.

Doğalgazın diğer yakıtlardan ucuz olduğunu belirten Şahin, "İlçemize doğalgazın gelmesi konusunda çok istekliyiz. Bu konuda vatandaşlarımızdan çeşitli talepler de gelmeye devam ediyor" dedi.

## ŞAHİN'DEN TEŞEKKÜR

Başkan Şahin, "Doğalgaz kampanyamıza destek veren başta Dışişleri Bakanı Mevlüt Çavuşoğlu olmak üzere, Enerji ve Tabii Kaynaklar Bakanı Taner Yıldız'a, Antalya Büyükşehir Belediye Başkanı Menderes Türel'e, Alanya Kaymakamı Dr. Hasan Tanrıseven'e Alanya Belediye Başkanı Adem Murat Yücel'e, Ak Parti İlçe Başkanı Mustafa Berberoğlu'na ve diğer siyasi partilere, sivil toplum örgütlerine, esnafımıza, üyelerimize herkese çok teşekkür ediyorum" diye konuştu.

## TANER YILDIZ NELER SÖYLEMİŞTİ?

ALTSO Başkanı Mehmet Şahin'in, doğalgaz imzalarını teslim ettiği toplantıda konuşan Enerji ve Tabii Kaynaklar Bakanı Taner Yıldız, doğalgazın Alanya'ya gelmesi için başlatılan imza kampanyasında 93 bin rakamına ulaşılmasının önemli olduğunu belirterek, Başkan Şahin'den kampanyayla ilgili olarak ayrıntılı bilgi almıştı. Bakan Yıldız, ALTSO Başkanı Mehmet Şahin'in çok girişimci ve çalışkan bir yönetici olduğunu ve doğalgazın Alanya'ya gelmesi için verdiği mücadeleyi de takdir ettiğini dile getirmişti.

İKAMET İZNİ BÜYÜK SORUN

# ALTSO, YABANCIYA MÜLK SORUNLARINI ANKARA'YA TAŞIDI

Alanya'da mülk sahibi olan yabancı uyrukluların sorunlarını görüşmek üzere harekete geçen ALTSO Başkanı Mehmet Şahin, İçişleri Bakanlığı Göç İdaresi Genel Müdürlüğü'nü ziyaret etti. Ziyarete İşadamı Ahmet Çavuşoğlu, Alanya Yabancılar Meclisi Başkanı Abdullah Karaoğlu'nun yanı sıra ALTSO Yönetim Kurulu Üyesi Hilmi Bilal Sözen ile bir gurup yerli ve yabancı sektör temsilcisi katıldı.

Alanya heyetini burada Genel Müdürü Atilla Toros ve Genel Müdür Yardımcısı Salih Bıçak karşıladı.

Toplantıda mülk sahibi yabancıların ilçemizde kalma süreleri, ikamet izni konusunda yaşanan sıkıntılar, 60 yaş üstü yabancıların sigortalılıkta karşılaştığı sorunlar gibi konularda yaşanan sıkıntılar dile getirildi ve çözüm önerileri sunuldu.

*ALTSO Başkanı Mehmet Şahin, Alanya olarak 71 milletten 32 bini aşkın yabancıyı mülk sahibi yaparak ülkeye önemli miktarda döviz girdisi sağladıklarına dikkat çekerek; "Mülk alan yabancıların karşılaştığı bürokratik engellerin ortadan kaldırılması gerekiyor" dedi.*

ALTSO Başkanı Mehmet Şahin, Alanya olarak 71 milletten 32 bini aşkın yabancıyı mülk sahibi yaparak ülkeye önemli miktarda döviz girdisi sağladıklarına dikkat çekerek; "Mülk alan yabancıların karşılaştığı bürokratik engellerin ortadan kaldırılması gerekiyor. Avrupa'nın birçok ülkesinde mülk alan yabancı uyruklular teşvik edilirken ilçemizdeki sektör temsilcileri çeşitli uygulamalar nedeniyle mağdur olmaktadır. Uluslararası pazarda söz sahibi olmak istiyorsak bu sorunları aşmalıyız" dedi.

**"90 GÜN SÜREYİ 1 YILDA 180'E ÇIKARILMASINI TALEP EDİYORUZ"**

"Ülkemizden mülk alan yabancı uyrukluların 1 yıl ikamet izni aldığı takdirde 4 ayını ülkemiz dışında geçirdiği takdirde ikamet izninin iptal edildiğini görüyoruz. Bu uygulamanın kaldırılmasını talep ediyoruz. Ayrıca 6 ay içinde 90 gün yerine 1 yıl içinde 180 gün vize verilmesini talep ediyoruz" dedi.

**İKAMET İZNİ BÜYÜK SORUN**

ALTSO Başkanı Mehmet Şahin, "Yine bu kişilerin vatandaşlık numarası alma konusundaki mevzuatın, 60 yaş üzerindekilerin de sigortalı olma şartlarının yeniden düzenlenmesini talep ediyoruz. Seyahat sağlık sigortası geçerli olmalı. İkamet izni olmadan iskan izni alınamamaktadır. Bu manada ev alan yabancı uyruklunun en kısa sürede iskanını da alması gerektiğini düşünüyoruz" diye konuştu.

**"ÇALIŞMA İZNİ İKAMET İZNİ YERİNE GEÇİYOR"**

Genel Müdürü Atilla Toros ise birçok konuda aslında sektörü rahatlatacak çalışmaların yapıldığını ve bunların yansımalarının da yılbaşından itibaren hissedileceğini söyledi. Çalışma izni alan kişiye bir de oturum için tekrar yorulmasının önüne geçtiklerini belirten Toros, yeni yılda genel müdürlüğün kendi alt yapı ağını kuracağını ve özellikle internet üzerinden başvuruları değerlendireceklerini söyledi.

**BIÇAK:" ALTSO'NUN ÖNERİLERİNİ TİTİZLİKLE DEĞERLENDİRECEĞİZ"**

İçişleri Bakanlığı Göç İdaresi Genel Müdür Yardımcısı Salih Bıçak, ALTSO'nun kendilerine verdiği raporu ve toplantıdan elde edilen sonuçları inceleyeceklerini gerekli görülen noktalarda iyileştirmeler yapılabileceğini söyledi.

**ŞAHİN"ALANYA'YA ŞUBE MÜDÜRLÜĞÜ TALEP ETTİ"**

Öte yandan ALTSO Başkanı Mehmet Şahin illerde 2015 den sonra açılacak göçmen müdürlüklerinden birinin de Alanya'da açılmasını talep etti. Bunun üzerine konuşan Genel Müdür Yardımcısı Salih Bıçak, bu talebi de önemle takip edeceklerine işaret etti.

ŞAHİN KAOSU BİTİRDİ

# İSKELEDE BARIŞI 'ALTSO' SAĞLADI

## YATÇILAR KOOPERATİFİ İLE BALIKÇILAR KOOPERATİFİ ARASINDA YAŞANAN TARTIŞMALARI ALTSO BAŞKANI MEHMET ŞAHİN BİTİRDİ

Alanya İskelesi'nde Alanya Balıkçılar Kooperatifi ile Alanya Yatçılar Kooperatifi arasında uzun süredir devam eden tartışma ve bölgede yaşanan kaos ALTSO Başkanı Mehmet Şahin'in arabuluculuğu ile son buldu. Taraflar ALTSO'da anlaşma protokolünü imzaladı. Protokolün ardından en kısa sürede İskele de düzenin tesis edileceği açıklandı.

İki taraf arasında barışı sağlayan Başkan Şahin, "Alanya'mızın ayrışmaya değil, uzlaşıya, birlik beraberliğe ihtiyacı var" dedi.

Alanya Balıkçılar Kooperatifi ile Alanya Yatçılar Kooperatifi arasında Alanya İskelesi'nde su, elektrik, tel örgü ve çeşitli konularda aylardır yaşanan tartışmalar 10 Temmuz 2015 Cuma günü ALTSO Başkanı Mehmet Şahin'in iki tarafı uzlaştırmasıyla son buldu. Taraflar ALTSO'da hazırlanan anlaşmayı imzalayarak, barışı sağladı.

**ŞAHİN: "ALANYA'MIZIN BİRLİK BERABERLİĞE İHTİYACI VAR"**

ALTSO Başkanı Mehmet Şahin, Alanya İskelesi'nde Alanya Balıkçılar Kooperatifi ile Alanya Yatçılar Kooperatifi arasında uzun süredir çeşitli konularda tatsızlıklar yaşandığını belirterek, "İskelemizde aylardır devam eden çeşitli sorunlar vardı. Bu sorunların ardından sağ olsunlar iki taraf da bize geldiler ne yapabiliriz diye. Yaptığımız kısa bir çalışma sonrasında anlaşmayı sağladık. Ben uzlaşmacı oldukları için iki tarafa da teşekkür ediyorum. Alanya'mızın uzlaşmaya, birlik beraberliği ihtiyacı var, ayrışmaya değil. Ortak paydamız Alanya ticaretini üst seviyeye taşımak iki tarafa da tekrar hayırlı olsun diyorum" dedi.

**DEMİREL VE SİPAHİOĞLU: "ŞAHİN'E TEŞEKKÜR EDERİM"**

Alanya Balıkçılar Kooperatifi Başkan Yardımcısı Adnan Sipahioğlu, barışı sağlayan ALTSO Başkanı Mehmet Şahin'e teşekkür ederek, "Amacımız iskelede birlik beraberliği sağlamak, kavga gürültüyü bitirmek. Bugüne kadar yaşanan tatsızlıklardan dolayı halkımızdan özür diliyoruz. Biz Yatçılar Kooperatifi'yle, Balıkçılar Kooperatifi işbirliğini yaptık. Allah nasip ederse bundan sonra birlik beraberlik içerisinde olacağız. ALTSO Başkanımız Mehmet beyde bizi bir araya getirdi barışı sağladı. Ben kendisine de böyle bir olaya vesile olduğu için teşekkür ediyorum" dedi.

Alanya Yatçılar Kooperatifi Başkanı Yusuf Demirel, iskelenin uzun zamandır kanayan bir yara olduğunu belirterek, ALTSO Başkanı Mehmet Şahin'in araya girmesiyle barışın sağlandığını söyledi. Demirel, "İskelede yaşanan sorunu maalesef Alanya'da kimse üstlenmedi ama sağ olsun başkanımız Mehmet bey sorunla ilgilendi. Huzurlarınızda kendisine teşekkür ediyorum. Balıkçılarla oturduk aramızda ufak tefek anlaşmazlıklar vardı bunu da imza altına alıp, anlaşmayı yaptık. Bundan sonra bir diyalog içerisinde iyi bir iskele için hep birlikte mücadele edeceğiz" diye konuştu.

ÇAVUŞOĞLU ALANYA' DA

# DIŞİŞLERİ BAKANI MEVLÜT ÇAVUŞOĞLU, ALTSO'DA İSTİŞARE TOPLANTISINA KATILDI

Dışişleri Bakanı Mevlüt Çavuşoğlu, Alanya Ticaret ve Sanayi Odası Konferans Salonu'nda turizmciler ve sivil toplum kuruluşlarının temsilcilerinin yer aldığı istişare toplantısına katıldı.

**ŞAHİN'DEN ÇAVUŞOĞLU'NA TEŞEKKÜR**

Toplantının açılış konuşmasını gerçekleştiren ALTSO Başkanı Mehmet Şahin, yoğun programından zaman bularak Alanya'ya gelen ve ALTSO'nun düzenlediği 'Turizmcilerle İstişare Toplantısı'na' katılan Dışişleri Bakanı Mevlüt Çavuşoğlu'na, toplantıya katılımlarından dolayı teşekkür etti. ALTSO'nun mevcut üye yapısı hakkında bilgiler veren Başkan Şahin, ALTSO'nun 13 binin üzerinde üyesi olduğunu belirtti.

**ŞAHİN: "ÜYE ODAKLI YÖNETİM ANLAYIŞI İÇERİSİNDEYİZ"**

Turizm, ticaret, sanayi, Avrupa Birliği projeleri, eğitim faaliyetleri ve daha birçok konuyu ALTSO'nun başarıyla yürüttüğünü ifade eden Başkan Şahin, üye odaklı bir

*Toplantıya Bakan Çavuşoğlu ve ALTSO Başkanı Mehmet Şahin'in yanı sıra, Alanya protokolü, siyasi parti temsilcileri, turizmciler, sivil toplum kuruluşları, oda-dernek temsilcileri, muhtarlar ve çok sayıda vatandaş katıldı.*

yönetim anlayışı içerisinde olduklarını söyledi. ALTSO'nun Ankara İrtibat Ofisi açılışında Alanya turizmi için olmazsa olmaz olarak nitelenen konuları bakanlara ve milletvekillerine aktardıklarına vurgulayan Şahin, "Ankara İrtibat Ofisi açılışımızda Alanya'mızın olmazsa olmaz konularını bakanlarımıza ve vekillerimize ilettik. Onlardan destek istedik" dedi.

**ŞAHİN: "HAVALİMANI BÜYÜK İVME KAZANDI"**

Alanya-Gazipaşa Havalimanı'nın son yıllarda yaşanan gelişmelerle büyük ivme kazandığını ifade eden Başkan Şahin, bölgemizde turizmin sürdürülebilirliği açısından raylı taşıma sisteminin de önemine değindi. Şahin ayrıca, doğalgaz, Alanya Devlet Üniversitesi, golf alanları, Akdağ Kayak Merkezi, yabancıların mülk

*Bakan Çavuşoğlu, ALTSO Başkanı Şahin'in çok başarılı ve çalışkan bir kişiliğe sahip olduğunu belirterek, "Başkanımız Şahin eğer aday adayı olsaydı bu çalışkanlığıyla diğer rakiplerine karşı haksız rekabet olurdu" dedi.*

*Toplantının açılış konuşmasını gerçekleştiren ALTSO Başkanı Mehmet Şahin, yoğun programından zaman bularak Alanya'ya gelen ve ALTSO'nun düzenlediği 'Turizmcilerle İstişare Toplantısı'na' katılan Dışişleri Bakanı Mevlüt Çavuşoğlu'na, toplantıya katılımlarından dolayı teşekkür etti.*

edinmesi, arıtma tesisi, çöp sorunu ve Alanya'nın il olması konusundaki görüşlerini katılımcılara aktardı.

ALTSO Başkanı Mehmet Şahin'in ardından söz alan Alanya Esnaf ve Sanatkarlar Odası Başkanı Nuri Demir, ise esnafların taleplerini Bakan Çavuşoğlu'na iletti.

**ÇAVUŞOĞLU: "ADAY ADAYI OLSA HAKSIZ REKABET OLURDU"**

Dışişleri Bakanı Mevlüt Çavuşoğlu, ALTSO Başkanı Mehmet Şahin'in, Antalya milletvekilliği konusunda aday adayı olması hususunda çıkan haberleri değerlendirdi. Bakan Çavuşoğlu, ALTSO Başkanı Şahin'in çok başarılı ve çalışkan bir kişiliğe sahip olduğunu belirterek, "Başkanımız Şahin eğer aday adayı olsaydı bu çalışkanlığıyla diğer rakiplerine karşı haksız rekabet olurdu" dedi.

**ÇAVUŞOĞLU: "BAŞKANIMIZ ŞAHİN BANA TALEPLERİ İLETİYOR"**

Dışişleri Bakanı Mevlüt Çavuşoğlu konuşmasında ayrıca Alanya'ya yapılan yatırımlardan bahsetti. Bakan Çavuşoğlu, Alanya'yla ilgili talepleri bizzat ALTSO Başkanı Mehmet Şahin'in ilettiğini açıklayarak, "ALTSO Başkanımız Mehmet Şahin, Alanya'mızın taleplerini sürekli bana iletiyor. Hep irtibat halindeyiz" dedi.

**ÇAVUŞOĞLU: "ALANYA İLKLERİN İLÇESİ"**

Alanya'nın ilklerin ilçesi olduğunu vurgulayan Bakan Çavuşoğlu, "Ülkemizde ilk kez bir devlet üniversitesi, ilk kez bir fen lisesi Alanya'mıza yapıldı, yapılıyor. Bu anlamda ilçemiz ilklerin ilçesidir. Gazipaşa Havalimanı, golf sahaları, otobanlar, tüneller gibi yapılan hizmetler ortada. Alanya'mız için çalışmaya devam edeceğiz" dedi.

Yapılan konuşmaların ardından ALTSO Başkanı Mehmet Şahin, günün anısına Bakan Çavuşoğlu'na, Alanya'ya üretilen Alaeddin Keykubat ve Mahperi Hatun bebeklerinden hediye etti.

WWW.MEDETGROUP.COM

# MEDET GROUP

## EMİR JEWELLERY

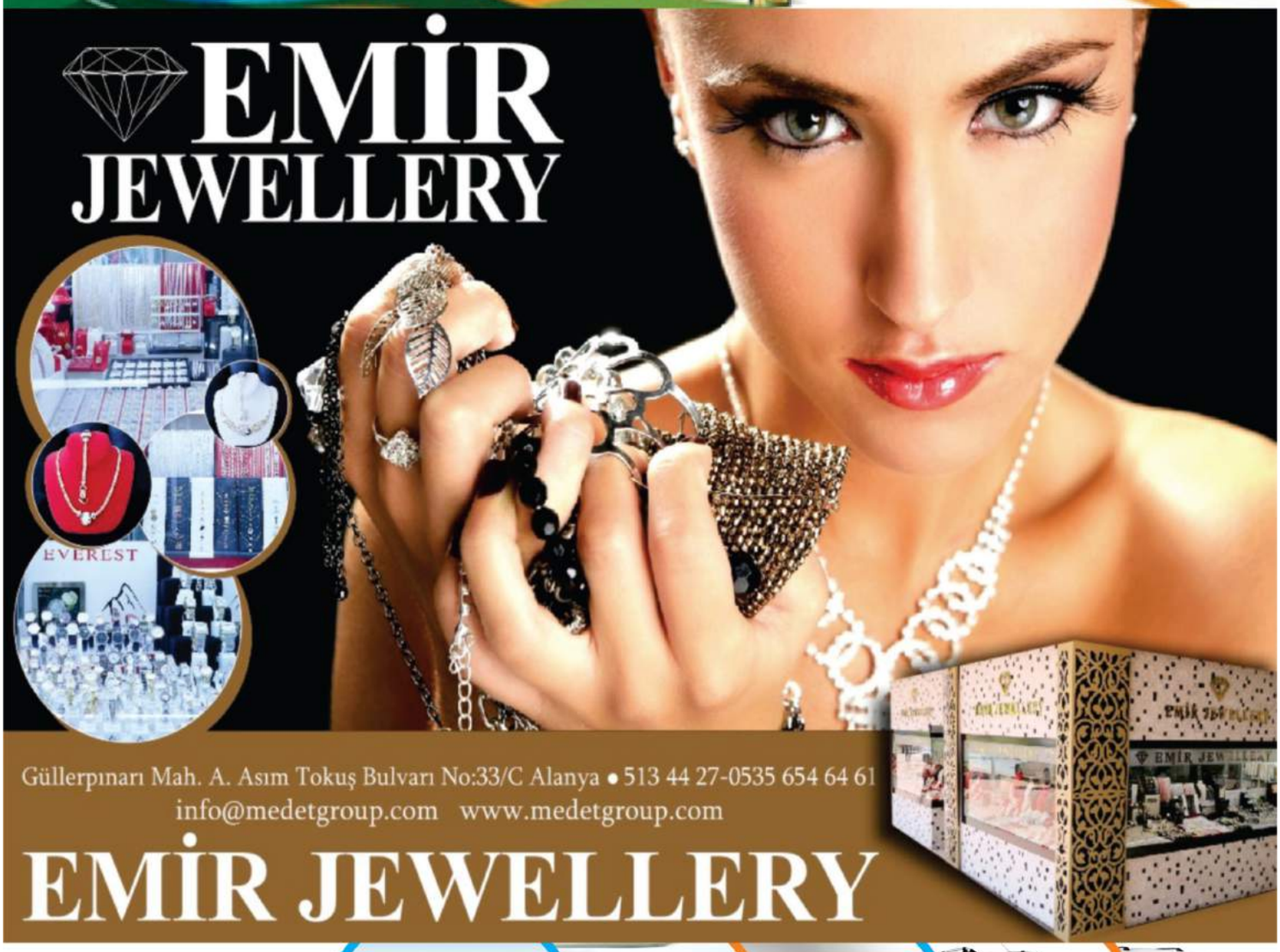


Güllerpınarı Mah. A. Asım Tokuş Bulvarı No:33/C Alanya • 513 44 27-0535 654 64 61
info@medetgroup.com www.medetgroup.com

## EMİR JEWELLERY

- Kuyumcu
- Emlak Satış
- Emlak Kiralama
- Araba Kiralama
- Transfer

BMW 520 CABRIO | VOLVO S40 | HYUNDAI SANTA FE 22 | FIAT FIORINO | VOLKSWAGEN CADDY

TELEFON : +90 242 513 44 27
E-MAIL: INFO@MEDETGROUP.COM - WWW.EMIR-RENTACAR.COM - WWW.EMIR-ESTATE.COM

# LÜTFİ ELVAN, ALTSO'DA TOPLANTIYA KATILDI

Dönemin Ulaştırma, Denizcilik ve Haberleşme Bakanı Lütfi Elvan, Alanya Ticaret ve Sanayi Odası'nda düzenlenen istişare toplantısına katıldı.Bakan Elvan'ı kapıda karşılayan ALTSO Başkanı Mehmet Şahin, ALTSO'nun yönetim kurulu faaliyetleri hakkında bilgi verdi.

*Toplantının açılış konuşmasını gerçekleştiren ALTSO Başkanı Mehmet Şahin, ALTSO'nun yürüttüğü projeler başta olmak üzere, Doğalgaz Kampanyası, AKDAĞ Kayak Merkezi, Gazipaşa Havalimanı gibi Alanya için büyük önem taşıyan projeler hakkında da katılımcıları bilgilendirdi.*

## ALANYA DEVLET ÜNİVERSİTESİ

Dışişleri Bakanı Mevlüt Çavuşoğlu tarafından Cumhurbaşkanı Recep Tayyip Erdoğan'a onaylatılan ardından da Resmi Gazete'de yayınlanan Alanya Alaaddin Keykubat Üniversitesi'nin ilçemize sosyal ve ekonomik olarak büyük katkılarının olacağını üyelere aktaran Başkan Şahin, "Cumhurbaşkanımız Recep Tayyip Erdoğan, Başbakanımız Prof. Dr. Ahmet Davutoğlu ve Dışişleri Bakanımız Mevlüt Çavuşoğlu başta olmak üzere emeği geçen herkese şükranlarımı sunarım" dedi.

## AKDAĞ KAYAK MERKEZİ

Başkan Şahin, Alanya'da 12 ay turizm hedefi için AKDAĞ Kayak Merkezi'nin öneminden bahsederek, "Bin ve 5 Binlik planları yapıyoruz. Bunlar yapılmasaydı süreç çok yavaş ilerleyecekti. Amacımız burayı Alanya'ya kazandırmak. İsteğimiz de burayı Alanya Belediyesi işletsin ve yine Alanya'mız kazansın yönündedir" dedi.

## BAŞKAN ŞAHİN'İN ELVAN'DAN TALEPLERİ

Gazipaşa Havalimanı'nın giriş ve park alanı genişletme çalışmaları ve Telekom, Devlet Hastanesi ile Alantur bölgesine köprülü kavşak yapılması hususunda Bakan Elvan' dan destek isteyen Başkan Şahin, "Alanya-Antalya çevre yolu, Antalya-Alanya raylı sistem, doğalgaz, köprülü kavşaklar ve havalimanımız konusunda Sayın Bakanımız Elvan'ın desteklerini bekliyoruz. Ayrıca ilçemize yapılan projelere her türlü desteği verdiği için kendisine tekrardan teşekkür ederim" dedi.

Başkan Şahin'in ardından söz alan dönemin Ulaştırma, Denizcilik ve Haberleşme Bakanı Lütfi Elvan ise Alanya'ya yapılması gündemde olan projeler hakkında bilgi verdi.

Toplantının sonunda ALTSO Başkanı Mehmet Şahin, Ulaştırma, Denizcilik ve Haberleşme Eski Bakanı Lütfi Elvan'a, ALTSO'da katıldığı toplantının anısına Alaaddin Keykubat'ın el işçiliğiyle yapılan minyatür heykelini hediye etti.

## ÇAVUŞOĞLU: 'ALTSO ALANYA'NIN GURURU'

İftarda söz alan Dışişleri Bakanı Mevlüt Çavuşoğlu, ALTSO'nun, Mehmet Şahin döneminde saygın bir kurum haline geldiğini belirterek , "ALTSO son iki yılda ülkemizin örnek odalarından bir tanesi haline geldi. Alanya'nın gururu oldu. Ben başarılı çalışmaların devamını diliyorum" dedi.

# ALTSO'DAN ALANYA'YI KUCAKLAYAN İFTAR

Alanya Ticaret ve Sanayi Odası'nın, geleneksel iftar etkinliği Park Alanya'da gerçekleştirildi. İftara, Dışişleri Bakanı Mevlüt Çavuşoğlu, Antalya Milletvekilleri Sena Nur Çelik, Mehmet Günal, Tarkan Akıllı ve Alanya protokolünün yanı sıra 3 bine yakın oda üyesi katıldı.

İlki geçtiğimiz yıl gerçekleştirilen ALTSO'nun iftar etkinliğinin ikincisi 03 Temmuz 2015 Cuma günü gerçekleştirildi. Park Alanya'da düzenlenen iftara, Dışişleri Bakanı Mevlüt Çavuşoğlu, Antalya Milletvekilleri Sena Nur Çelik, Mehmet Günal, Tarkan Akıllı, Alanya Kaymakamı Dr. Hasan Tanrıseven, ALTSO Başkanı Mehmet Şahin, ALTSO Yönetim Kurulu Üyeleri, ALTSO Meclis Üyeleri, ALTSO Kadın ve Genç Girişimciler Kurulu Üyeleri, siyasi parti temsilcileri, oda ve dernek başkanları, turizmciler ve ALTSO üyeleri katıldı.

## ŞAHİN: "ÜYELERİMİZLE BİRLİKTE OLMAK İSTEDİK"

İftarın ardından kısa bir konuşma gerçekleştiren ALTSO Başkanı Mehmet Şahin, ALTSO Yönetimi olarak göreve geldiklerinden bugüne kadar üye odaklı projeler ürettiklerini söyledi. Her zaman üyelerle irtibat halinde olduklarını belirten Başkan Şahin, "İlkini geçtiğimiz yıl gerçekleştirdiğimiz iftarın ikincisini de bugün düzenledik. Her zaman olduğu gibi bugün de üyelerimizle birlikte olmak istedik" dedi.

**ŞAHİN: "ÜYELERİMİZİN SORUNLARINI DİNLİYORUZ"**

İftar etkinliğinin yanı sıra yılda bir kerede her meslek grubuyla farklı farklı kahvaltılı istişare toplantıları düzenlediklerini açıklayan Başkan Şahin, "Her yıl üyelerimizin sorunlarını dinleyip, bu sorunlara çözüm önerileri getirmek için onlarla kahvaltılı istişare toplantılarında buluşuyoruz. Onların iyi gününde olduğu kadar, kötü gününde de yanlarında oluyoruz" dedi.

ALTSO'nun yürüttüğü çalışmalar başta olmak üzere Alanya'ya gelen her hizmette Dışişleri Bakanı Mevlüt Çavuşoğlu'nun emeğinin olduğunu vurgulayan Başkan Şahin, "Dışişleri Bakanımız Sayın Çavuşoğlu her türlü çalışmamızda bizim yanımızda yer alıyor. Elinden gelen desteği veriyor. ALTSO-Ankara İrtibat Ofisi, Güzelbağ Sanayi Sitesi, ALTSO Turizm Meslek Yüksekokulu başta olmak üzere her projemizde bakanımızın büyük emekleri var, kendisine bütün üyelerimiz adına teşekkür ederim" dedi.
Başkan Şahin, Alanya Devlet Üniversitesi, ALTSO Meslek Yüksekokulu, AKDAĞ Kayak Merkezi, Güzelbağ Sanayi Sitesi, Yeni Toptancı Hali, ALTSO Akademi başta olmak üzere ALTSO'nun yürüttüğü projeler hakkında da katılımcılara çeşitli bilgiler aktardı.

**ÇAVUŞOĞLU: "ALTSO SAYGIN BİR KURUM HALİNE GELDİ"**

Başkan Şahin'den sonra söz alan Dışişleri Bakanı Mevlüt Çavuşoğlu ise Alanya Ticaret ve Sanayi Odası'nın son iki yıldır yürüttüğü faaliyetlerle çok saygın bir kurum haline geldiğini söyledi. Bakan Çavuşoğlu, Alanya Devlet Üniversitesi, Alanya Vakıf Üniversitesi için neler yapılabileceğini konusunda fikir alışverişinde bulunduklarını vurgulayarak, ALTSO'nun eğitim konusuna büyük katkılarının olduğunu belirtti. ALTSO'nun yapımı üstlendiği ALTSO Turizm Meslek Yüksekokulu'nun 2016 yılının Eylül ayına yetişeceğini aktaran Bakan Çavuşoğlu, Alanya için yapılan her türlü projeye destek verdiklerini ifade etti.

Bakan Çavuşoğlu, "Başkanımız Şahin'e ve ALTSO Yönetim kuruluna verdikleri bütün katkılardan dolayı canı gönülden teşekkür ediyorum. İnşallah ALTSO'nun seneye düzenleyeceği geleneksel iftar etkinliğinde de birlikte oluruz" diye konuştu.

# EMO HOMES AVSALLAR

EM GROUP

LÜKS VE EKONOMİK KONUTLARIMIZLA İNCEKUM PLAJLARINA VE TOROS DAĞLARININ ETEKLERİNDE HARİKA ŞEHİR VE DENİZ MANZARASINA SAHİP KOMPLEXSİMİZDE SİZ DEĞERLİ MİSAFİRLERİMİZE GÜZEL BİR YAŞAM SUNMAKTAYIZ

Adress :Avsallar Mahallesi Çamlık Caddesi No:15/B 07400 Alanya- Avsallar / Turkey
Telephone in Turkey : +90 242 517 14 24 Fax Phone : +90 242 517 14 25
GSM : +90 532 778 66 32 +90 534 569 98 19 - +90 541 538 19 84

www.emohomes.com info@emohomes.com

# ITB BERLİN FUARI'NA ALTSO DAMGASI

Almanya'nın Berlin kentinde düzenlenen ITB Uluslararası Turizm Fuarı'nda, ALTAV ve ALTİD ile birlikte stant açan ALTSO, ayrıca iş adamlarından oluşan bir heyetle de Berlin'e 03 – 07 Mart 2015 tarihleri arasında bir iş gezisi düzenledi.

*Antalya Valisi Muammer Türker ve ALTSO Başkanı Mehmet Şahin*

04 Mart 2015 Çarşamba günü ITB Uluslararası Turizm Fuarı'nın açılışı yapılırken Alanya heyeti, ALTAV, ALTİD ve ALTSO'nun birlikte açtığı stantta Alanya'yı tanıttı. Alanya standını, Dışişleri Bakanı Mevlüt Çavuşoğlu başta olmak üzere çok sayıda kişi ziyaret etti.

Dünyanın en büyük turizm fuarı olan ITB Uluslararası Turizm Fuarı, 04 Mart Çarşamba günü kapılarını ziyaretçilere açtı. ALTAV , ALTİD ve ALTSO'nun aynı stantta tanıtım yaptığı fuarda, Alanya standı çok sayıda ziyaretçiyi ağırladı. Stantta, ALTSO Başkanı Mehmet Şahin, Alanya Belediye Başkanı Adem Murat Yücel, ALTİD Başkanı Burhan Sili, ALTAV Başkanı Faik Kaptanoğlu ve Türkiye Gazeteciler Federasyonu Başkan Yardımcısı ve Alanya Gazeteciler Cemiyeti Başkanı Mehmet Ali Dim ziyaretçileri karşıladı.

**BAKAN ÇAVUŞOĞLU STANDI ZİYARET ETTİ**

Dışişleri Bakanı Mevlüt Çavuşoğlu, ITB Uluslararası Turizm Fuarı'nda yer alan Alanya standını ziyaret ederek, Alanya heyetiyle görüştü. Bakan Çavuşoğlu, Alanya standında yapılan tanıtımın oldukça profesyonel olduğuna dikkat çekerek, heyetle fikir alışverişinde bulundu. ALTSO Başkanı Mehmet Şahin ise Bakan Çavuşoğlu'na ziyaretinden dolayı teşekkür ederek, tanıtım çalışmaları hakkında bilgiler verdi.

ITB Uluslararası Turizm Fuarı'nda yer alan Alanya standı, Bakan Çavuşoğlu'nun yanı sıra, Türkiye'nin Berlin Büyükelçisi Hüseyin Avni Karslıoğlu, eski Kültür ve Turizm Bakan Yardımcısı Abdurrahman Arıcı, Antalya Valisi Muammer Türker, Gazipaşa eski Kaymakamı şimdiki İstanbul Vali Yardımcısı İsmail Gültekin, Alanya Belediye Başkanı Adem Murat Yücel, Ak Parti İlçe Başkanı Mustafa Berberoğlu başta olmak üzere çok sayıda kişiyi ağırladı, stant ziyaretçilerden tam not aldı.

**İKİLİ GÖRÜŞMELER YAPILDI**

Fuarda ayrıca, 2015 turizm sezonu öncesi Thomas Cook'tan Raldy de Haan ve Giorgio Volpe ile Öger Tours'dan Altan Tarakçı ile ALTSO heyeti çeşitli ikili görüşmeler gerçekleştirdi. Yapılan görüşmelerde, turizm sezonu hakkında fikir alışverişinde bulunulurken, Alanya hakkında da bilgi verildi.

**ŞAHİN: "ALANYA'YI EN İYİ ŞEKİLDE TANITIYORUZ"**

Fuar hakkında bilgi veren ALTSO Başkanı Mehmet Şahin, ITB Uluslararası Turizm Fuarı'nın dünyanın en büyük fuarlarından biri olduğuna dikkat çekerek, 186 ülkenin fuarda stant açtığını söyledi.

ALTAV ve ALTİD ile birlikte ortak tanıtım yaptıklarını dile getiren Başkan Şahin, ALTSO'nun yaptığı iş gezilerine de değindi. ALTSO üyelerinin iş gezileri sayesinde yurt dışında ikili görüşmeler anlamında önemli fırsatlar yakaladığını vurgulayan Şahin, "Üyelerimiz yurt dışına gerçekleştirdiğimiz iş gezilerinde, yurt dışında yapılan üretimi yerinde inceleyip, son teknolojiyi yakından takip ediyorlar" dedi.

Berlin ITB Fuarı'nda çeşitli görüşmeler gerçekleştiren ALTSO Heyeti, fuarın birinci günü akşamı Türkiye'nin Berlin Büyükelçisi Hüseyin Avni Karslıoğlu'nun düzenlediği ve Dışişleri Bakanı Mevlüt Çavuşoğlu'nun da yer aldığı resepsiyona katıldı. Büyükelçi Karslıoğlu, resepsiyonda ALTSO heyetiyle yakından ilgilenirken, ALTSO Başkanı Mehmet Şahin, Karslıoğlu'na davetinden dolayı teşekkür etti.

Resepsiyon sonunda ALTSO Başkanı Mehmet Şahin, Büyükelçi Karslıoğlu'na Alanya'ya özgü ipekböceği kozasından yapılmış bir de tablo hediye etti.

ALTSO heyeti, iş gezisi kapsamında Türk-Alman Ticaret Odası'nı da ziyaret etti.

# TÜRK-ALMAN TİCARET ODASI ZİYARET EDİLDİ

Ziyarete ALTSO Başkanı Mehmet Şahin, Türkiye Gazeteciler Federasyonu Genel Başkan Yardımcısı ve Alanya Gazeteciler Cemiyeti Başkanı Mehmet Ali Dim, Ak Parti İlçe Başkanı Mustafa Berberoğlu, ALTSO Yönetim Kurulu Üyeleri ve iş adamları katıldı.

ALTSO Heyeti burada Türk-Alman Ticaret Odası Yönetim Kurulu üyesi Alexander Medjedoviç karşıladı. Kendilerinin de Türkiye Odalar ve Borsalar Birliği'ne bağlı olduğunu açıklayan Medjedoviç, iki ülke arasında dostluk köprüsünün oluşmasında, ekonomik birlikteliğin sürekli ve sağlıklı işbirliğinin devamı yönünde çalışmalar yaptıklarını söyledi.

**MEDJEDOVİÇ: "LOBİ ÇALIŞMALARI YAPIYORUZ"**

Alanya'nın turizm potansiyelini bildiğine de işaret eden Medjedoviç, "İki ülke arasında işbirliği konularında üzerimize düşeni yapmaya hazırız. Bölgemizden, bölgenize çok sayıda turist geldiğini biliyoruz. Zaten Almanya ve Türkiye bir asırdan fazla süredir çok önemli bir partner durumundadır. İstanbul'da da bir Alman-Türk Ticaret Odası bulunmaktadır. Onlarla da işbirliğimiz sürüyor. Lobi çalışmaları yürütüyoruz. Köln'de de bir ofisimiz var. İmkanlarımızı birleştirdiğimiz taktirde daha faydalı çalışmalar yapabiliriz" dedi.

Daha sonra söz alan ALTSO Başkanı Mehmet Şahin ise Alanya'nın ekonomisini oluşturan turizm, tarım ve inşaat sektörleri konusunda bilgilendirme yaptı. Şahin, Alanya'da çok sayıda yerleşik Alman vatandaşının da yaşadığını dile getirdi. Alanya'nın son yıllarda ekonomik anlamda atağa kalktığını da dile getiren Şahin, Alanya-Gazipaşa Havalimanı'na şu anda çok sayıda yabancı havayollarının da sefer düzenlediğini söyledi. Şahin, yakın zamanda havalimanı kapasitesinin artacağını vurgulayarak, bu sayede daha büyük uçakların da inebileceğini söyledi. Şahin, ayrıca Türk işadamlarına uygulanan vizenin kaldırılması yönünde Türk-Alman ticaret Odası'nın yaptığı çalışmaları takdir ettiklerini ve desteğin artarak sürmesini beklediklerini sözlerine ekledi.

Alaya hakkında görsel sunumların da yapıldığı görüşmelerin sonrasında Alanya'ya özgü ipekböceği kozasından yapılmış bir tablo ve Alanya tanıtım dokümanlarından oluşan hediyeleri Medjedoviç'e taktim eden ALTSO Başkanı Şahin, Türk-Alman Ticaret Odası üyelerini Alanya'ya davet etti.

Medjedoviç, Başkan Şahin'e hediyelerden dolayı teşekkür ederek, çeşitli hediyeler verdi.

Alanya Ticaret ve Sanayi Odası, Birleşik Arap Emirlikleri'nin Dubai kentinde gerçekleştirilen Gulfood Fuarı'na 07 – 11 Şubat 2015 tarihleri arasında KOSGEB destekli iş gezisi düzenledi.

# GUL FOOD FUARI'NA İŞ GEZİSİ

Uluslararası gıda sektörünün buluşma noktası olan, 4500 uluslararası firmanın katılımcı olarak temsil edildiği, 20 Bin'den fazla markalı ürünün sergilendiği Gulfood Dubai Middle East Uluslararası Gıda ve Gıda Teknolojileri Fuarı'na, ALTSO, KOSGEB destekli iş gezisi düzenledi.

Dünya çapında iş bağlantıları kurmak ve yeni iş fırsatları yaratmak için Gulfood Dubai 2015 Uluslararası Gıda ve Gıda Teknolojileri Fuarı'na, ALTSO olarak iş gezisi düzenlediklerini ifade eden ALTSO Başkanı Mehmet Şahin, daha önce de Letonya'nın Riga kentine bir iş gezisi gerçekleştirdiklerini ifade etti. Şahin, fuarlara katılımın Alanya tanıtımı açısından önemli olduğu kadar ALTSO üyelerinin yeni ürünlerle tanışması açısından da önemli olduğuna vurgu yaparak, "Yurt dışına gerçekleştirdiğimiz iş gezileri sayesinde üyelerimiz, yurt dışında gerçekleştirilen üretimi yerinde görüyor, kendi sektörlerini ilgilendiren son teknolojiyi yakından takip ediyorlar" dedi.

Gulfood Fuarı'nı değerlendiren ALTSO Yönetim Kurulu Muhasip Üyesi Mehmet Bacaksızoğlu, fuarda yapılan ikili görüşmelerin oldukça yararlı geçtiğini ifade ederek, ALTSO üyelerinin iş gezisinden duyduğu memnuniyeti dile getirdi. ALTSO Yönetim Kurulu Üyesi Ali Kamburoğlu ise Alanya'nın tanıtımı konusunda ellerinden gelen gayreti gösterdiklerini vurgulayarak, ALTSO üyelerinin istekleri doğrultusunda çalışmaya devam edeceklerini söyledi.

RAK Serbest Bölgesi'nde çeşitli görüşmelere katılan ALTSO Heyeti, Türkiye Cumhuriyeti'nin Dubai Başkonsolosluğu'nu da ziyaret etti.

# DUBAİ BAŞKONSOLOSLUĞU'NA ZİYARET

TC Dubai Başkonsolosluğu Ticaret Ataşesi Serdar F. Kumbaracı, Dubai Başkonsolosluğu'nda gerçekleştirilen toplantıda, ALTSO heyetine Dubai'nin Türk ve dünya ekonomisi açısından önemini anlattı. İki ülke arasındaki ticaret fırsatlarından bahseden Kumbaracı, Türk vatandaşlarının Dubai yerel halkı tarafından çok sevildiğini söyledi. Dubai'ye yatırım yapan Türk firmalarının zarar etmediğini vurgulayan Kumbaracı, Alanyalı iş adamlarının bölgeye yatırım yapabileceğini belirtti.

ALTSO heyetinde yer alan ALTSO Yönetim Kurulu Muhasip Üyesi Mehmet Bacaksızoğlu ve ALTSO Yönetim Kurulu Üyesi Ali Kamburoğlu ise toplantıda Alanya'nın ekonomik ve sosyal yapısı hakkında bir brifing verdiler.

Toplantı sonunda ALTSO Yönetim Kurulu Üyesi Ali Kamburoğlu, Ticaret Ataşesi Serdar F. Kumbaracı'ya Alanya'ya özgü ipekböceği kozasından yapılmış bir tablo ve Alanya'yı tanıtıcı ürünlerin olduğu bir çanta hediye etti.

19.Yıl
Emitt
Doğu Akdeniz Uluslararası Turizm ve Seyahat Fuarı

# ALTSO, EMITT FUARI'NDA ALANYA'YI TANITTI

Alanya Ticaret ve Sanayi Odası, Avrupa'nın en büyük 5. fuarı olan EMITT-Doğu Akdeniz Uluslararası Turizm ve Seyahat Fuarı'nda stant açtı. Fuarı değerlendiren ALTSO Başkanı Mehmet Şahin, Alanya'nın tanıtımı konusunda ALTSO olarak her türlü çalışmayı yaptıklarını ve bu kapsamda da EMITT Fuarı'nda stant açtıklarını söyledi.

Dünyanın önde gelen turizm fuarlarından olan EMITT Fuarı, 22 Ocak 2015 Perşembe günü kapılarını ziyaretçilere açtı. 25 Ocak 2015 Pazar gününe kadar devam eden EMITT Fuarı'nda ALTSO, stant açarak Alanya'yı tanıttı. ALTSO standında ALTSO Başkanı Mehmet Şahin, Alanya Kaymakamı Dr Hasan Tanrıseven ve Alanya Belediye Başkanı Adem Murat Yücel'de hazır bulunuyor.

Çok sayıda politikacı, bürokrat, belediye başkanının yanı sıra vatandaşların yoğun ilgi gösterdiği ALTSO standında, ALTSO Başkanı Mehmet Şahin, Alanya Kaymakamı Dr Hasan Tanrıseven ve Alanya Belediye Başkanı Adem Murat Yücel, ziyaretçilerle yakından ilgilenerek, Alanya hakkında bilgi verdi.

*ALTSO standında ALTSO Başkanı Mehmet Şahin, Alanya Kaymakamı Dr Hasan Tanrıseven ve Alanya Belediye Başkanı Adem Murat Yücel'de hazır bulundu.*

**TANRISEVEN: "ALTSO FUARA İYİ HAZIRLANMIŞ"**

ALTSO'nun fuara çok iyi hazırlandığını belirten Alanya Kaymakamı Dr Tanrıseven, ALTSO standında Alanya'ya özgü her ürünün olduğunu ifade etti. Kaymakam Tanrıseven ayrıca, bu tür fuarların Alanya'nın tanıtımı açısından büyük önem arz ettiğini vurguladı.

ALTSO standında ziyaretçilere Alanya hakkında bilgiler veren Alanya Belediye Başkanı Adem Murat Yücel ise, EMITT Fuarı'nın dünyanın önde gelen turizm fuarlarından biri olduğunu söyledi.

**TOPBAŞ ALTSO STANDINI ÇOK BEĞENDİ**

Fuar süresince yüzlerce ziyaretçiyi ağırlayan ALTSO standını, 24 Ocak 2015 Cumartesi günü İstanbul Büyükşehir Belediye Başkanı Kadir Topbaş ziyaret ederek, Alanya hakkında bilgi aldı. ALTSO standında Alanya'ya özgü ürünlerin olduğunu belirten Başkan Topbaş, standı çok beğendiğini dile getirdi. Topbaş'a Alanya hakkında bilgiler veren ALTSO Yönetim Kurulu Muhasip Üyesi Mehmet Bacaksızoğlu, Topbaş'a Alanya ipekböceği kozasından yapılmış bir de tablo hediye etti. ALTSO'nun hediyesinden duyduğu memnuniyeti ifade eden Başkan Topbaş, ipekböceği kozasından yapılmış tabloya hayran kaldığını söyledi.

*Mehmet Bacaksızoğlu, Topbaş'a Alanya ipekböceği kozasından yapılmış tablo hediye etti.*

**ŞAHİN: "ALANYA'NIN TANITIMINI EN İYİ ŞEKİLDE YAPTIK"**

EMITT Fuarı'nı değerlendiren ALTSO Başkanı Mehmet Şahin, fuar boyunca ALTSO standının ziyaretçi akınına uğradığını söyledi. Standı çok sayıda kişinin ziyaret etmesinden duyduğu memnuniyeti dile getiren Şahin, Alanya'nın tanıtımı konusunda ellerinden gelen gayreti gösterdiklerini vurguladı.

**ŞAHİN: "HİÇBİR FEDAKÂRLIKTAN KAÇINMADIK"**

Alanya'nın tanıtımı açısından fuarların önemine de değinen ALTSO Başkanı Mehmet Şahin, tanıtım konusunda ALTSO olarak hiçbir fedakârlıktan kaçınmadıklarını vurguladı. Şahin, "EMITT-Doğu Akdeniz Uluslararası Turizm ve Seyahat Fuarı'nda ALTSO olarak stant açtık. Alanya'mızın tanıtımı için çalıştık. Standımızda Alanya'mıza özgü ürünleri sergiledik" dedi. Şahin ayrıca, ALTSO standında yer alarak Alanya'nın tanıtımını en iyi şekilde yapan Alanya Kaymakamı Dr Hasan Tanrıseven'e ve Alanya Belediye Başkanı Adem Murat Yücel'e de verdikleri destekten dolayı teşekkür etti.

**BADEM KAHVESİ İKRAM EDİLDİ**

Alanya Ticaret ve Sanayi Odası tarafından açılan 65 metrekarelik stantta, su kabağı süslemeleri yapıldı, su kabakları sergilendi, Alanya muzu, keçi boynuzu, avokado, diken kabağı, lif gibi Alanya'ya özgü ürünler de sergilendi. Ayrıca, standa kurulan çurfalıkta ipekten Alanya kumaşı da dokundu.

**ŞAHİN KAŞIBEYAZ'DA BULUŞTURDU**

ALTSO Başkanı Mehmet Şahin, İstanbul'un ünlü restoranı Kaşıbeyaz'da verdiği akşam yemeğinde Kültür ve Turizm Bakan Yardımcısı Abdurrahman Arıcı, Alanya Kaymakamı Dr. Hasan Tanrıseven, Alanya Belediye Başkanı Adem Murat Yücel, İstanbul Başakşehir Belediyesi'nin Alanyalı Başkanı Mevlüt Uysal, Türkiye Bisiklet Federasyonu Başkanı Emin Müftüoğlu, TÜROFED Başkanı Osman Ayık, Antalyalı turizmciler ve Alanya heyetini buluşturdu.

Rusya'nın en önemli turizm fuarı olan Uluslararası MITT Moskova Turizm Fuarı'nda, ALTSO, ALTAV ve ALTİD ile birlikte açılan Alanya standında ilçemizi tanıtti.

# ALTSO' DAN MOSKOVA ÇIKARMASI

ALTSO ayrıca fuara bir de, ALTSO Başkanı Mehmet Şahin, ALTSO Yönetim Kurulu Üyesi Hilmi Bilal Sözen, ALTSO Meclis Üyeleri Vedat Ali Erdoğan, Mehmet Tüzün, Kerim Yılmaz, Özcan Şafak Mavili, ALTSO Genç Girişimciler Kurulu Başkanı Aycan Fenercioğlu, ALTSO üyeleri ve gazetecilerinde yer aldığı bir KOSGEB destekli iş gezisi düzenledi.

**ALANYA STANDI BÜYÜK İLGİ GÖRDÜ**

Alanya, MITT Moskova Turizm Fuarı'nda Kültür ve Turizm Bakanlığı standında Alanya Ticaret ve Sanayi Odası (ALTSO), Alanya Turizm Tanıtma Vakfı (ALTAV) ile Alanya Turistik İşletmeciler Derneği (ALTİD) ortaklığında "Çatı Projesi" kapsamında tanıtıldı. Alanya standını, Kültür ve Turizm Bakan Yardımcısı Abdurrahman Arıcı ve İl Kültür Turizm Müdürü İbrahim Acar, KKTC Başbakan Yardımcısı Serdar Denktaş başta olmak üzere çok sayıda kişi ziyaret etti.

*Alanya standını, KKTC Başbakan Yardımcısı Serdar Denktaş başta olmak üzere çok sayıda kişi ziyaret etti.*

## ALANYA ÜRÜNLERİ DAĞITILDI

MITT Moskova Turizm Fuarı'nda yer alan Alanya standında ziyaretçilere Alanya yazılı güneş gözlükleri, üzerlerinde Alanya ve gülümseyen güneş yer alan bileklikler, mousepad, 4 dilde Alanya tanıtım videosu yüklü 8 GB flash bellek, kalem, cep telefonu yedek batarya ve buzdolabı süsleri hediye edildi. 30 bin Alanya materyaline adeta hücum eden Ruslar, daha önce Alanya'da tatil yaptıklarını ve yeniden tercihlerinin Alanya olacağını söyledi.

## YÜKSEKSES'E ALANYA'YA ÖZGÜ İPEK BÖCEĞİ KOZASINDAN TABLO

Rusya'dan bölgemize büyük operasyonlar yapan İntourist Style Türkiye Yönetim Kurulu Başkanı Şehmuz Yüksekses ile fuarda görüşen ALTSO Başkanı Mehmet Şahin, Alanya'ya özgü ipek böceği kozasından yapılmış bir tabloyu kendisine hediye etti. Şahin, Yüksekses başta olmak üzere fuarda görüştüğü tüm acente yetkililerine Gazipaşa Havalimanı'nda yaşanan olumlu gelişmeler, golf alanları ve Akdağ ile ilgili yapılan çalışmalar gibi konularında bilgi verdi. Bölgemizin önemli tur operatörlerinden "BriscoPrince" nin Grup Direktörü Oktay Yıldırım ile de 2015 turizm sezonunu değerlendiren ALTSO Başkanı Şahin, ayrıca, Kilit Global Yönetim Kurulu Başkanı Tuncay Kilit gibi bölgemizin önemli iş adamlarını da ziyaret ederek görüş alışverişinde bulundu..

## ŞAHİN: "EN İYİ TANITIMI YAPIYORUZ"

Fuarı değerlendiren ALTSO Başkanı Mehmet Şahin, Alanya standının gördüğü ilgiden memnun olduğunu belirterek, "Bu yıl Rusya'da yaşanan Ruble krizi nedeniyle MITT Moskova'ya ayrı önem verdik. Bu ülkelerde yaşanan krizi fırsata çevirmek için var gücümüzle çalışıyoruz. Fuara özel tanıtım materyalleri hazırladık. Bu materyallerin maliyeti zannedildiği gibi çok yüksek değil. Biz istendiğinde etkili tanıtım yapılabileceğini gösterdik. Seneye hedefimiz her fuarda en az 100 metrekare büyüklüğünde Alanya stantları açmak, her fuara 500 bin tanıtım materyali ile gitmek. Örneğin Alanya çantası, her fuarda büyük ilgi görüyor. Ve 100 bin Alanya çantasının maliyeti çok düşük. Biz Alanya olarak güçsüz değiliz, amacımız en güzel, en büyük tanıtımı yapmak" dedi.

## ŞAHİN'DEN TEŞEKKÜR

MITT Moskova Turizm Fuarı'nın başarılı geçtiğini vurgulayan Başkan Şahin, ALTİD ve ALTAV ile birlikte güzel bir tanıtım yaptıklarını söyledi. Fuarda emeği geçenlere teşekkür eden Başkan Şahin, MITT Moskova Turizm Fuarı'nda yaşanan birlikteliğin Alanya'nın tanıtımı konusunda her alanda devam edeceğini sözlerine ekledi.

FOX TV'NİN ABD DEKİ MERKEZİNDEN ONAY ÇIKTI

# ALANYA FOX TV' DE TANITILACAK

*ALTSO, Detur Seyahat Acentesi, Alanya Kaymakamlığı ve Alanya Belediyesi işbirliğinde Finlandiya'nın en önemli televizyon kanalı Fox TV'de Alanya'nın tanıtımı yapılacak.*

*Söz konusu programda geçtiğimiz yıl da yine ilçemizde yaşayan yabancı rehberlerin hayatı işlenmiş ve rating rekorları kırılmıştı.*

**ALANYA FOX TV' DE TANITILACAK**

ALTSO, Detur Seyahat Acentesi, Alanya Kaymakamlığı ve Alanya Belediyesi işbirliğinde Finlandiya'nın en önemli televizyon kanalı Fox TV'de Alanya'nın tanıtımı yapılacak. Bilindiği üzere geçtiğimiz ay bu konuda çalışma başlatılmış ve ABD'deki kanalın merkezinden onay beklenmişti.

Alanya'da yaşayan Finlandiya vatandaşlarının hayatından kesitlerin yer alacağı ve bununla beraber Alanya'nın tarihi, turistik ve doğal güzelliklerinin de yansıtılacağı TV programı 20 bölümden oluşacak. 24 Kişilik bir televizyon ekibi ilçemize gelecek.

**FOX TV'NİN ABD DEKİ MERKEZİNDEN ONAY ÇIKTI**

Alanya Ticaret ve Sanayi Odası Başkanı Mehmet Şahin, Finlandiya'nın Fox TV kanalında Alanya'nın anlatılacağı dizinin Amerika Birleşik Devletleri'nde bulunan kanalın merkezi tarafından onaylandığını söyledi. Şahin, dizi sayesinde Alanya'nın tanıtımının en güzel şekilde yapılacağını belirterek, "Alanya'mızın tanıtımı Fox TV tarafından güzel bir şekilde yapılacak. Alanya'nın anlatılacağı dizinin içeriğinde, Alanya'da yaşamını sürdüren Finli vatandaşların günlük yaşamlarının yanı sıra, Alanya'nın tarihi, turistik ve doğal güzellikleri yer alacak. Bununla birlikte yine ilçemizde alışveriş imkanları, inşaat sektörü ve köy alanlarıyla tarım konularına da değinilecek" dedi.

*ALTSO Başkanı Mehmet Şahin, Alanya'nın tanıtımı için ALTSO olarak öncü olmaya devam edeceklerini söyledi.*

## İSKANDİNAV KANALLARINDA RATİNG KIRAN PROGRAM

Söz konusu programda geçtiğimiz yıl da yine ilçemizde yaşayan yabancı rehberlerin hayatı işlenmiş ve rating rekorları kırılmıştı. Program sadece Finlandiya'da değil diğer İskandinav ülkelerinde büyük beğeni alıyor. ALTSO Başkanı Mehmet Şahin, gelecek yıl farklı konularda da Fox Tv ile çalışmaların devam edeceğini söyledi.

## ŞAHİN: "ONLİNE TANITIM ÇOK ÖNEMLİ"

ALTSO Başkanı Mehmet Şahin, Alanya'nın tanıtımı için ALTSO olarak öncü olmaya devam edeceklerini söyledi. Şahin, "Alanya'nın tanıtımı için bu tür TV programları çok önemli. Biz bu tanıtımın sadece Finlandiya ile kısıtlı kalmasını istemiyoruz. Fox TV yayınları sadece Finlandiya'da değil, Norveç, İsveç ve Danimarka gibi İskandinav ülkelerinde de izleniyor. Sırasıyla bu ülkelerde de aynı türden programların da gerçekleştirilmesine öncülük edeceğiz. Daha sonra diğer ülkelerde de bu tür programlarla, online tanıtım yapabiliriz. Bu kapsamda çeşitli görüşmeler gerçekleştiriyoruz" diye konuştu.

## ŞAHİN'DEN TEŞEKKÜR

Alanya Kaymakamı Dr Hasan Tanrıseven, Alanya Belediye Başkanı Adem Murat Yücel, Turizmci Mehmet Tüzün ve Detur Seyahat Acentesi başta olmak üzere bu programın hazırlanmasında emeği geçenlere teşekkür eden Başkan Şahin, Alanya'nın tanıtımı konusunda ellerinden gelen gayreti göstermeye devam edeceklerini söyledi.

Bilindiği gibi daha önce konu kapsamında Alanya Kaymakamlığı ve Alanya Belediyesi ziyaret edilmişti.

Alanya Ticaret ve Sanayi Odası Meclis Salonu'nda, Turizm ve Tanıtım konulu istişare toplantısı gerçekleştirildi.

# TURİZM VE TANITIM KONUŞULDU

Toplantıya ALTSO Başkanı Mehmet Şahin ve ALTSO Yönetim Kurulu Üyeleri'nin yanı sıra Alanya'da uzun yıllardır sektörün içinde yer alan turistik tesis işletmelerinin sahipleri katıldı. Aynı zamanda turizmci olan geçmiş dönem Alanya Belediye Başkanı Hasan Sipahioğlu'da toplantıya katılanlar arasındaydı.

Şahin, toplantıda Alanya'nın tanıtımının nasıl olması gerektiğini de verdiği birtakım örneklerle açıkladı.

**ŞAHİN: "KOSGEB DESTEĞİYLE İŞ GEZİLERİ DÜZENLEDİK'**

ALTSO'nun yurt dışına gerçekleştirdiği iş gezileri hakkında katılımcılara çeşitli bilgiler aktaran Şahin, "KOSGEB desteğiyle yurt dışına iş gezileri düzenliyoruz. Paris Sial 2014 Fuarı'na katıldık, ayrıca Letonya'nın başkenti Riga'ya da iş gezisi düzenledik. Burada üyelerimiz Alanya'nın tanıtımı konusunda neler yapılması gerektiğini yerinde inceleme fırsatı buldular" dedi.

**ŞAHİN: "TANITIM PROFESYONEL YAPILMALI"**

Yurt dışına düzenlenen iş gezilerinde ALTSO üyelerinin önemli tecrübeler kazandığını vurgulayan Şahin, "Alanya'nın tanıtımını profesyonel bir şekilde, el birliğiyle yapmamız gerekiyor. ALTSO olarak biz iş gezilerini hem üyelerimize yeni fırsatlar sunmak hem de yurt dışında gerçekleşen tanıtımı yerinde incelemeleri için düzenliyoruz" dedi.

*Şahin, toplantıda Alanya'nın tanıtımının nasıl olması gerektiğini verdiği birtakım örneklerle açıkladı.*

**BENAL: "ALANYA CAZİBE MERKEZİ OLMALI"**

Toplantıda konuşan turizmci Levent Benal ise ülkemizde Alanya'nın turistik tesisler ve doğal güzellikler açısından önemli bir noktada bulunduğunu belirterek, Alanya'nın turizm verileri hakkında bilgiler aktardı. Alanya'nın yapılacak olan profesyonel bir tanıtımla cazibe merkezi olacağını söyleyen Benal, turizmciler açısından ALTSO'nun düzenlediği iş gezilerinin önemine değindi.

Toplantının son kısmında söz alan turizmciler ise Alanya'nın profesyonel tanıtımı için nelerin gerekli olabileceği konusunda fikirlerini katılımcılarla paylaştılar.

Katılımcılar bu tip toplantıların belirli periyodlarla yapılmasın konusunda da görüş birliğine vardılar.

ALTSO, ALANYA PROTOKOLÜNÜ; KURUM AMİRLERİ VE ODA BAŞKANLARIYLA BULUŞTURDU

# ALTSO'DAN ALANYA'YI BULUŞTURAN KAHVALTI

ALTSO Başkanı Mehmet Şahin, ALTSO üyeleriyle her hafta yaptığı kahvaltılı istişare toplantılarının bir benzerini yaparak bu kez Alanya protokolünü, kurum amirleri ve oda başkanlarıyla buluşturdu.

ALTSO Başkanı Mehmet Şahin'in organize ettiği kahvaltılı istişare toplantısına Alanya Kaymakamı Dr. Hasan Tanrıseven, Garnizon Komutanı Per. Albay Adnan Erseven, Alanya Belediye Başkanı Adem Murat Yücel, Alanya Cumhuriyet Başsavcısı Musa Taşkın, Adli Yargı İlk Derece Mahkemesi Adalet Komisyonu Başkanı Aydın Çolak, Alanya Emniyet Müdürü Mehmet Ömür Saka, kurum amirleri ve oda başkanları katıldı.

Toplantının açılış konuşmasını gerçekleştiren ALTSO Başkanı Mehmet Şahin, Alanya'nın her kesiminin toplantıda temsil edildiğini belirterek, kahvaltılı istişare toplantısına katılan başta Alanya protokolü olmak üzere kurum amirlerine ve oda başkanlarına teşekkür etti.

Başkan Şahin, ALTSO olarak her hafta üyelerle istişare toplantısı yaptıklarını dile getirerek, "Her hafta farklı meslek gruplarına üye arkadaşlarımızla bu tür toplantılarda buluşuyoruz. Üyelerimizin sorunlarını dinleyip, bu sorunların çözümü konusunda elimizden gelen desteği gösteriyoruz. Üyelerimizle yaptığımız toplantıların çok yararlı geçmesinin ardından Alanya protokolümüzle de, kurum amirlerini ve oda başkanlarını bir araya getirmek istedik" dedi.

**ŞAHİN: "ALTSO BİRLEŞTİRİCİ GÜÇ"**

Alanya Ticaret ve Sanayi Odası'nın üstlenmiş olduğu misyon gereği Alanya'da birleştirici güç konumunda olduğunu belirten Başkan Şahin, Alanya'nın turizm, inşaat, tarım başta olmak üzere sektörlerin gelişmesi, yeni projelerin hayata geçirilmesi konusunda bu tür organizasyonların çok önemli olduğuna vurgu yaptı.

Başkan Şahin, bu kapsamda önümüzdeki günlerde benzeri toplantılara devam edeceklerini de sözlerine ekledi.

Başkan Şahin'in ardından söz alan Alanya Kaymakamı Dr. Hasan Tanrıseven, ALTSO Başkanı Mehmet Şahin'e böyle bir organizasyonu düzenlediği için teşekkür etti. Kaymakam Tanrıseven, "Burada kamu kurumlarının yanında oda başkanlarımızda var. Öncelikle bu tür bir toplantı organize ettiği için ben Başkanımız Şahin'e teşekkür ediyorum. Bu tür birliktelikler, ilçemiz için oldukça önemli" dedi.

Oda başkanları adına söz alan Alanya Esnaf ve Sanatkarlar Odası Başkanı Nuri Demir ise, yararlı bir toplantı olduğuna dikkat çekti. Toplantıya organize eden Başkan Şahin'e de teşekkür eden Başkan Demir, Alanya için tüm kurumların el birliğiyle çalışması gerektiğini söyledi.

Kültür ve Turizm Bakan Yardımcısı Abdurrahman Arıcı, 26 Haziran 2015 Cuma günü saat 15:30'da ALTSO tarafından organize edilen 'Turizm İstişare Toplantısı'na katıldı.

# TURİZM ALTSO'DA MASAYA YATIRILDI

Toplantıya hem Antalya Büyükşehir Belediye yetkilileri ve hem de Alanya Belediye Başkanı Adem Murat Yücel de katıldı. Sektör temsilcileri, sektörün tüm muhataplarını bir arada gördüğü toplantıda A dan Z ye her konuda görüşlerini dile getirme imkanı buldular.

Toplantıyı değerlendiren ALTSO Başkanı Mehmet Şahin, turizmde yaşanan sorunların ve çözüm önerilerinin görüşüldüğü toplantının oldukça yararlı geçtiğini ve deyim yerinde ise herkesin eteğindeki taşı dökme şansını bulduğunu ifade etti

ALTSO Konferans Salonu'nda gerçekleştirilen toplantıya Kültür ve Turizm Bakan Yardımcısı Abdurrahman Arıcı ve ALTSO Başkanı Mehmet Şahin'in yanı sıra, Kültür ve Turizm Bakanlığı Yatırım İşleri Tahsis Daire Başkanı Alper Sami Çayır, Kültür ve Turizm Bakanlığı Tanıtma Genel Müdür Yardımcısı Dr Cengiz Aydın, Alanya Belediye Başkanı Adem Murat Yücel, Alanya Kaymakam Vekili Gazipaşa Kaymakamı Kadir Ekinci, Antalya Büyükşehir Belediyesi Genel Sekreteri Birol Ekici, ASAT Genel Müdürü Faruk Karaçay, ASAT İçme Suyu Daire Başkanı İsmail Demirel, Arıtmalar Şube Müdürü Münevver Ateş, ASAT

Alanya Şube Müdürü Fatih Uysal, ALTSO Meclis Başkanı Metin Atalay, ALTSO Yönetim Kurulu Üyeleri, Türkiye Gazeteciler Federasyonu Genel Başkan Yardımcısı ve Alanya Gazeteciler Cemiyeti Başkanı Mehmet Ali Dim, ALTİD Başkanı Burhan Sili, TÜRSAB Alanya BYK Başkanı Suat Çavuşoğlu, kurum amirleri, sivil toplum örgütü temsilcileri ve çok sayıda turizmci katıldı.

## ŞAHİN: "BİZLER İÇİN BÜYÜK MORAL OLDU"

Toplantının açılış konuşmasını gerçekleştiren ALTSO Başkanı Mehmet Şahin, kötü giden turizm sezonunda Arıcı'nın ALTSO'nun davetini kabul ederek Alanya'ya gelmesinin turizmcilere büyük moral kaynağı olduğunu söyledi. Rusya'da yaşanan ekonomik krizin Alanya'yı kötü etkilediğini belirten Başkan Şahin, "Sezon öncesi katıldığımız yurt dışı fuarlarının ardından yaptığımız tespitleri kamuoyuyla paylaşmış, Rusya konusunda kaygılı olduğumuzu belirtmiştik. Bugün ilçemizde turizmin beklenilenin altında kalmasının en büyük sebebi Rusya'da yaşanan ekonomik krizdir" dedi.

Antalya Büyükşehir Belediyesi Genel Sekreteri Birol Ekici de havaların yağmurlu olması nedeniyle sivrisinek ile mücadele de aksilikler yaşanmasına rağmen yeterli sayıda ekip ile mücadelenin sürdüğünü, ihbar gelmesi halinde kesinlikle o bölgeye gerekli ekibin gittiğini söyledi. Sahillerin durumu hakkında da bilgi veren Ekici'den sonra söz alan ASAT Genel Müdürü Faruk Karaçay'da, Alanya'daki arıtma tesisleri ve islah edilecek dereler hakkında bilgiler verdi.

**ŞAHİN: "TANITIMA DEVAM ETMELİYİZ"**

Yaşanan aksiliklere rağmen tanıtımın devam etmesi gerekliliğine vurgu yapan Başkan Şahin, "Her şeye karşın 2015 yılında dünyada ve bölgemizde cereyan eden bir takım ekonomik ve siyasi gelişmeler dikkate alınarak rehavete kapılmadan satış, pazarlama ve tanıtım çalışmalarımız devam etmeli. Bu tip zamanlarda soğuk kanlı olmalı ve fiyat kırmadan dengeli bir politika izlenmelidir" dedi.

Başkan Şahin ayrıca, Alanya'da turizmin 12 aya çıkarılması hususunda Alanya Devlet Üniversitesi'nin eksik birimlerinin tamamlanması başta olmak üzere, AKDAĞ Kayak Merkezi ve Golf Alanlarının da önemine değinerek, projelerin bir an önce hayata geçirilmesi gerektiğini söyledi. Şahin oda olarak turizm sektörüne ara eleman yetiştirecek bir Meslek Yüksekokulu için çalışmalara başladıklarını ve bu okulu gelecek yıl eğitime açacaklarını söyledi. Arıcı'dan turizmin sorunları ve Alanya'ya yapılacak olan projeler konusunda da çeşitli taleplerde bulunan Başkan Şahin, Arıcı'ya davetlerini kırmayarak Alanya'ya geldiği için teşekkür etti. Şahin konuşmasında ayrıca kışın açık kalan tesislerde çalışan personelin SGK ödemelerinde kolaylık sağlanması gibi konulara da dikkat çekti.

**ARICI: "SİZLERLE OLMAKTAN MEMNUNİYET DUYUYORUM"**

Başkan Şahin'den sonra söz alan Kültür ve Turizm Bakan Yardımcısı Abdurrahman Arıcı, ALTSO Başkanı Mehmet Şahin'in davetiyle Alanya'ya geldiğini vurgulayarak, turizmcilerle bir arada olmaktan memnuniyet duyduğunu dile getirdi. Toplantıyı düzenlediği için Başkan Şahin'e teşekkür eden Arıcı, kamu ile özel sektörün senkronize hareket etmesinin önemine dikkat çekti. Bakanlık olarak onlarca ülkede 150 ye yakın fuar ve tanıtım çalışmalarına imza attıklarına değinen Arıcı, Türkiye'nin yurt dışı temsilciliklerinin de bu tanıtım faaliyetleri içinde aktif rol oynadığını söyledi. Alanya – Gazipaşa Havalimanı ve ilçede devam eden diğer yatırımlar konusunda da bilgiler veren Arıcı daha sonra sözü bakanlıktan gelen uzmanlara bıraktı.

# OBAKÖY

# Ekmek ve Baklavaları

**Adres: Kızlar Pınarı Mah.Pelitlik Cad.No:1Hal Kavşağı-Alanya**
**Oba Mah.Çarçamba Cad.No:61/A Oba -Alanya**
**Tel: 0242 538 72 64-513 87 76**
**www.obaekmek.com.tr**

# ENERJİ HAFTASI ÖDÜLLERİ VERİLDİ

**Her yıl Ocak ayının ikinci Pazartesi günü başlayan Enerji Tasarrufu Haftası için hazırlanan Enerji İsrafına Son Projesi kapsamında gerçekleştirilen resim, şiir ve kompozisyon yarışmalarında dereceye giren öğrencilerin ödülleri 05 Mart 2015 Perşembe günü saat 14:00'de törenle verildi.**

Bilindiği gibi ALTSO, AKEDAŞ, İlçe Milli Eğitim Müdürlüğü, Alanya Gazeteciler Cemiyeti ve Tüketici Hakları Derneği Alanya Şubesi tarafından her yıl Ocak ayının ikinci Pazartesi günü başlayan Enerji Tasarrufu Haftası için Enerji İsrafına Son Projesi hazırlanmıştı.

ALTSO Konferans Salonu'nda gerçekleştirilen ödül törenine, ALTSO Başkan Yardımcısı Ahmet Paşaoğlu, İlçe Milli Eğitim Müdürü Hüseyin Er, Alanya Belediyesi Başkan Yardımcısı Mehmet Kula, AKEDAŞ Alanya Bölge Koordinatörü Ahmet Said Akboğa, Alanya Gazeteciler Cemiyeti Başkan Yardımcısı Gaye Coşkun, Tüketici Hakları Derneği Alanya Şube Başkanı Cemal Şencan, siyasi parti temsilcileri, sivil toplum örgütleri ile çok sayıda öğretmen ve öğrenci katıldı.

**PAŞAOĞLU: "ALTSO OLARAK DESTEKLEDİK"**

Toplantıda konuşan ALTSO Başkan Yardımcısı Ahmet Paşaoğlu, enerjiyi tasarruflu kullanmanın önemine değindi. Paşaoğlu, "Enerji tasarrufu ülkemize ekonomik anlamda büyük katkı sağlamaktadır. Çocuklarımızın da içerisinde olduğu bu projeyi Alanya Ticaret ve Sanayi Odası olarak destekliyoruz. Çocukların bilinçlendirilmesi önemli çünkü ilerde bu çocuklarımızın hepsi birer birey olacak ve bu bilinçlenme sayesinde enerji tasarrufu sağlayacaklardır" diye konuştu.

**AKBOĞA'DAN TEŞEKKÜR**

Toplantının açılış konuşmasını gerçekleştiren, AKEDAŞ Alanya Bölge Koordinatörü Ahmet Said Akboğa, enerji israfına dikkat çekti. Enerji Tasarrufu Haftası için hazırlanan Enerji İsrafına Son Projesi kapsamında okullarda ve çeşitli bölgelerde konferanslar, seminerler ve yarışmalar düzenlediklerini açıklayan Akboğa, proje konusunda emeği geçenlere teşekkür etti.

Akboğa'dan sonra söz alan İlçe Milli Eğitim Müdürü Hüseyin Er, proje kapsamında öğrencilerde farkındalık oluşturmaya çalıştıklarını ifade ederek, yarışmalarda dereceye giren öğrencileri kutladı. Er, ayrıca projeye ortak olan kurumlara ve öğrencilere teşekkür etti.

Yapılan konuşmaların ardından Enerji Tasarrufu Haftası için hazırlanan Enerji İsrafına Son Projesi kapsamında gerçekleştirilen resim, şiir ve kompozisyon yarışmalarında dereceye giren öğrencilerin ödülleri verildi.

# LİTVANYA BÜYÜKELÇİSİ'NDEN ALANYA ÇIKARMASI

Litvanya'nın yeni Türkiye Büyükelçisi Audrius Bruzga, ALTSO Başkanı Mehmet Şahin'i ziyaret etti. Başkan Şahin, Büyükelçi Bruzga'ya ALTSO'nun Litvanya'ya yapacağı iş gezisi hakkında bilgi vererek, iş adamlarına 3 ila 5 yıl arasında vize verilmesi konusunda destek istedi. Büyükelçi de bu konuda elinden geleni yapacağının sözünü verdi.

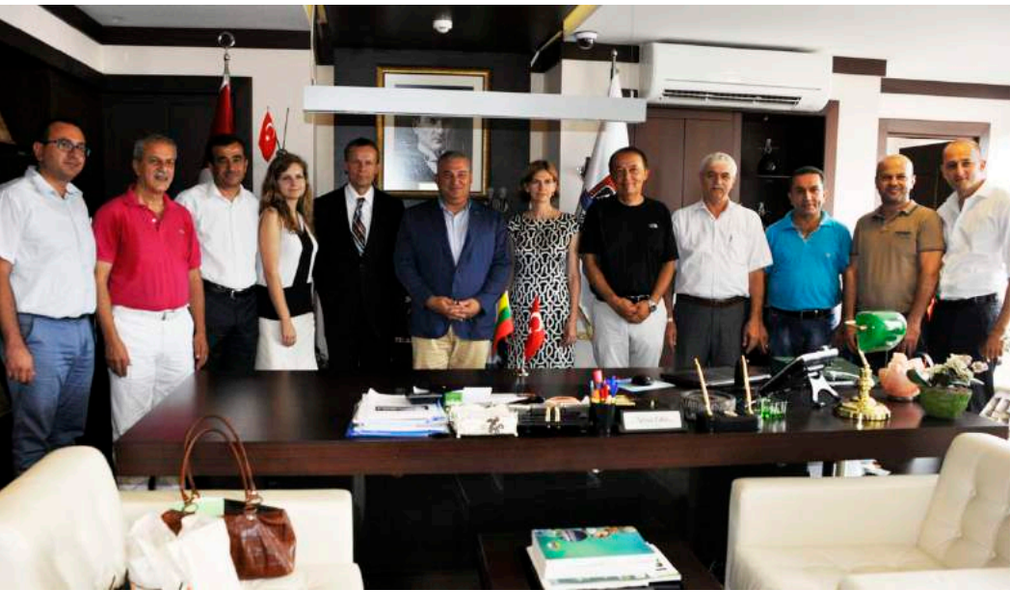

Litvanya'nın yeni Türkiye Büyükelçisi Audrius Bruzga'nın ALTSO'yu gerçekleştirdiği ziyarette, Litvanya'nın Türkiye Ekonomi Konsolonsu KristinaBabuciene ile Konsolos Dovile Elvan, ALTSO Meclis Başkanı Metin Atalay, ALTSO Yönetim Kurulu Üyeleri, Letonya'nın Alanya Fahri Konsolonsu Nurkan Şaşmaz, Alanya Belediyesi Yabancılar Meclisi Başkanı Abdullah Karaoğlu'da hazır bulundu.

**BRUZGA: "ALANYA, HUZUR VEREN BİR ŞEHİR"**

Ziyarette ilk sözü alan Büyükelçi Bruzga, Alanya'ya ilk olarak 15 yıl önce turist olarak geldiğini ve hayran kaldığını belirterek, Alanya'nın huzur veren bir şehir olduğunu söyledi. Litvanya vatandaşlarının Türkiye'de en çok Alanya'yı tercih ettiğine değinen Bruzga, "Alanya doğal ve tarihi güzellikleriyle huzur veren bir şehir" dedi.

**BRUZGA: "GÜZEL BİR GEZİ GEÇİRECEKSİNİZ"**

Alanya Ticaret ve Sanayi Odası'nın, 19-29

Ağustos tarihleri arasında Litvanya'ya yapacağı iş gezisinden bilgisi olduğuna değinen Bruzga, "ALTSO'nun Litvanya İş Gezisi çok güzel geçecek. Biz de büyükelçilik olarak bu konuda üzerimize düşen ne varsa yapacağız. Biz Alanya ile olan ilişkilerimizi güçlendirerek, iki taraflı daha fazla ticaret yapmak istiyoruz" dedi.

**BRUZGA: "ALTSO GÜÇLÜ BİR KURUM"**

Başkan Şahin'den, ALTSO'nun mevcut üye yapısı hakkında da bilgiler alan Bruzga, "ALTSO üye yapısı olarak büyük bir güç. Başkanımızla da ikili ilişkiler anlamında, karşılıklı iş birliği anlamında görüş alışverişinde bulunacağız. Başta yenilenebilir enerji, güneş panelleri konusunda Türk iş adamlarıyla, Litvanyalı iş adamları işbirliğine gidebilir" dedi.

**ŞAHİN: "İLİŞKİLERİ GÜÇLENDİRECEĞİZ"**

Büyükelçi Bruzga'nın ardından söz alan ALTSO Başkanı Mehmet Şahin, göreve başlayalı kısa bir süre geçmesine rağmen çeşitli temaslarda bulunmak üzere Alanya'ya gelen Büyükelçi Bruzga'ya ziyaretinden dolayı teşekkür etti. Litvanya Büyükelçiliği ile her zaman iyi diyaloglar gerçekleştirdiklerini ifade eden Başkan Şahin, Büyükelçi Bruzga'yla da ilişkileri daha da güçlendirme fırsatı yakalayacaklarını söyledi.

**ŞAHİN: "VİZE KONUSUNDA DESTEK İSTİYORUZ"**

ALTSO'nun 19-23 Ağustos tarihlerinde Litvanya'ya gerçekleştireceği iş gezisine değinen Başkan Şahin, Büyükelçi Bruzga'dan iş adamlarına vize kolaylığı sağlanması ve 3 ila 5 yıl arasında vize verilmesi konusunda yardımcı olmasını istedi.

Başkan Şahin, KOSGEB destekli 9 iş gezisi düzenlediklerine vurgu yaparak, ALTSO üyelerinin yapılan iş gezilerinde yurt dışı yatırımlarını yerinde inceleme fırsatı yakaladığını söyledi.

Başkan Şahin, ayrıca Avrupa Birliği Büyükelçileri'nin kendi aralarında yaptığı toplantılardan bir tanesinin de Alanya'da yapılması konusunda da Büyükelçi Bruzga'dan talepte bulundu.

**BRUZGA: "HER TÜRLÜ DESTEĞİ VERECEĞİZ"**

Başkan Şahin'in taleplerinden sonra tekrar söz alan Büyükelçi Bruzga, Litvanya Büyükelçiliği olarak her türlü desteği göstereceklerini ifade ederek, "Bizim dostluğumuza güvenebilirsiniz, gerek vize konusunda, gerekse büyükelçiler toplantısı konusunda elimizden gelen desteği vereceğiz" diye konuştu.

Başkan Şahin, ziyaretin ardından Büyükelçi Bruzga'ya, Alaaddin Keykubat'ın minyatür heykelini ve Alanya'yı tanıtıcı argümanlar hediye ederken, Büyükelçi Bruzga'da Başkan Şahin'e, Litvanya'nın tarihi küçük demir paralarından hediye etti.

**ÜRETİM MERKEZLERİNİ GEZDİ**

Büyükelçi Bruzga, ilçemizi ziyaretinin ikinci gününde Alze-Öztürk Bulut Zeytin Üretim Tesisleri, Sevilen-Oba Kuruyemiş Üretim Tesisleri, Dumlu Özcan Madencilik merkezini ve Celil Mobilya Tasarım imalathanesini ziyaret ederek, firma yetkililerinden bilgi aldı.

Üretim tesislerini gezmekten büyük mutluluk duyduğunu dile getiren Büyükelçi Bruzga, firmaların Türk örf ve adetlerine uygun olarak gösterdikleri misafirperverliklerine teşekkür etti.

**BRUZGA: "SÜT ÜRÜNLERİMİZ MEŞHUR"**

Büyükelçi Bruzga, gerçekleştirilen ziyaretlerin ardından yaptığı açıklamada Litvanya'nın iş sektörleri hakkında bilgi verdi. Litvanya'nın tarım, ziraat ve hayvancılık sektörlerinde oldukça gelişmiş bir ülke olduğunu dile getiren Bruzga, "Tarım ve ziraat üzerine uzun yıllardır çalışıyoruz. Bu konuda oldukça tecrübeliyiz. Ayrıca, süt ürünlerimiz meşhurdur" dedi.

# MUHTARLARDAN ALTSO ANKARA-İRTİBAT OFİSİ'NE TAM PUAN

*Alanyalı muhtarlar, siyasi partilerin grup toplantılarını izlemek ve çeşitli temaslarda bulunmak için gittikleri Ankara'da ALTSO'nun Ankara-İrtibat Ofisi'ni de ziyaret ettiler.*

Çeşitli temaslarda bulunmak için Ankara'ya giden Alanyalı muhtarlar, Alanya Ticaret ve Sanayi Odası'nın Ankara-İrtibat Ofisi'ni ziyaret ettiler. Ofisin çalışmaları hakkında bilgi alan muhtarlar bu başarılı projeyi hayata geçiren ALTSO Başkanı Mehmet Şahin'e ve yönetimine de teşekkür ettiler.

Alanyalı muhtarlar, siyasi partilerin grup toplantılarını izlemek ve çeşitli temaslarda bulunmak için gittikleri Ankara'da ALTSO'nun Ankara-İrtibat Ofisi'ni de ziyaret ettiler. Ziyarette Diş Hekimleri Odası Alanya Temsilcisi Murat Özçelik de yer aldı.

ALTSO Ankara İrtibat Ofisi'nin çalışmaları hakkında Ofis Sorumlusu Mustafa Metin'den bilgiler alan muhtarlar daha sonra yine ALTSO tarafından kendileri için düzenlenen yemeğe katıldılar.

**MUHTARLARDAN TAM NOT**

ALTSO'nun, 2013 yılının Kasım ayında açtığı Ankara-İrtibat Ofisi'ni çok beğenen muhtarlar, "ALTSO'nun Ankara Ofisi Alanyalı insanlarımızın Ankara ziyaretlerinde uğrayabileceği çok güzel bir yer olmuş. Biz bu güzel yer için ALTSO Başkanı Mehmet Şahin ve ALTSO Yönetim Kurulu üyelerine teşekkür ederiz" dediler.

**DIŞİŞLERİ BAKANI İLE GÖRÜŞTÜLER**

Alanyalı muhtarlar,Ankara'da Anıtkabir'i de ziyaret ettiler. Muhtarlar, Anıtkabir ziyaretinden sonra ise Alanyalı Dışişleri Bakanı Mevlüt Çavuşoğlu ile görüştüler. Muhtarların sorunlarını dinleyen Çavuşoğlu, ziyaretlerinden dolayı muhtarlara teşekkür etti.

# ALTSO'NUN KALİTESİ YENİDEN TESCİL EDİLDİ

Ankara TOBB'da gerçekleştirilen TOBB Oda/Borsa Akreditasyon Sertifika Töreni'nde ALTSO Başkan Yardımcısı Serdar Uygun'a, ALTSO'nun yenilenen "Akreditasyon Belgesi" verildi.

*Bilindiği üzere ALTSO, 2002 yılında Türkiye'deki 10 pilot odadan biri olarak bu belgeyi almaya hak kazanmıştı.*

Uygun'a belge TOBB Başkanı Rifat Hisarcıklıoğlu ve TOBB Başkan Yardımcısı Halim Mete tarafından takdim edildi. TOBB Başkanı Rifat Hisarcıklıoğlu törende ALTSO'nun akreditasyon sürecinde önemli bir rol üstlendiğine dikkat çekti.

Türkiye Odalar ve Borsalar Birliği (TOBB) ile İngiltere Odalar ve Borsalar Birliği tarafından yürütülen "Eurochambers' (Türk Odaları İçin Kalite Stratejisi) programı çerçevesinde Eylül 2002'de Avrupa Odalarına Akredite olan ALTSO'nun, Akreditasyon Belgesi bu yıl tekrar yenilendi.

Türkiye Odalar ve Borsalar Birliği'nde düzenlenen sertifika törenine, TOBB Başkanı M. Rifat Hisarcıklıoğlu'nun yanı sıra Sanayi ve Teknoloji Bakanı Fikri Işık, ALTSO Başkan Yardımcısı Serdar Uygun ve çok sayıda oda ile borsa temsilcisi katıldı.

**UYGUN: "AVRUPA STANDARTLARINDA HİZMET VERİYORUZ"**

TOBB Başkanı M. Rifat Hisarcıklıoğlu'nun elinden 'Akreditasyon Belgesi"ni alan ALTSO Başkan Yardımcısı Serdar Uygun, ALTSO'nun Avrupa standartlarında hizmet verdiğini söyledi. Avrupa odaları kalitesinde üyelere hizmet verdiklerini vurgulayan Uygun, akreditasyon belgesinin önemine değindi.

Bilindiği üzere ALTSO, 2002 yılındaTürkiye'deki 10 pilot odadan biri olarak bu belgeyi almaya hak kazanmıştı.

**HİSARCIKLIOĞLU: "HİZMET KALİTESİNİ ARTIRMAK İSTİYORUZ"**

Törende konuşan TOBB Başkanı M. Rifat Hisarcıklıoğlu , Akreditasyon projesi hakkında bilgi verdi. Proje ile amaçlarının oda ve borsaların kapasite ve hizmet kalitesini artırmak olduğunu vurgulayan Hisarcıklıoğlu, "Oda ve borsalarımızın bu noktaya gelmesi, hem özel sektörümüz hem de ülkemiz açısından çok önemli" dedi. Hisarcıklıoğlu ayrıca, akreditasyon belgesi almaya hak kazanan odaları tebrik etti.

# YAŞ SEBZE-MEYVE İHRACATI ALTSO'DA KONUŞULDU

Alanya Ticaret ve Sanayi Odası tarafından Yaş Meyve ve Sebze Üretimi İhracatı konusunda 27 Mart 2015 Cuma günü saat 11:00'de, bilgilendirme toplantısı gerçekleştirildi.

*Rusya Federasyonu Ticaret Mümessilliği Baş Uzman Alexander Denisov ile Rus Oleonafta şirketinden Stanislav V. Neveynitsyn'nin konuşmacı olarak yer aldığı toplantıya, ALTSO Başkanı Mehmet Şahin, İlçe Tarım Müdürü Mehmet Rüzgar, ALTSO Yönetim Kurulu Üyeleri, yaş meyve ve sebze üretimi yapan firma yetkilileri katıldı.*

Rusya Federasyonu Ticaret Mümessilliği Baş Uzman Alexander Denisov ile Rus Oleonafta şirketinden Stanislav V. Neveynitsyn'nin konuşmacı olarak yer aldığı toplantıya, ALTSO Başkanı Mehmet Şahin, İlçe Tarım Müdürü Mehmet Rüzgar, ALTSO Yönetim Kurulu Üyeleri, yaş meyve ve sebze üretimi yapan firma yetkilileri katıldı.

**ŞAHİN: "ÜYE ODAKLI ÇALIŞMALAR YÜRÜTÜYORUZ"**

Toplantıyı değerlendiren ALTSO Başkanı Mehmet Şahin, ALTSO yönetimi olarak üye odaklı çalışmalar yaptıklarını söyledi. Şahin, "Yaş meyve-sebze üretimi yapan üyelerimizin Rusya'ya ihracatını artırmak için bu toplantıyı düzenledik. Burada üyelerimiz Rus yetkililerle ikili görüşmeler yapma fırsatı yakaladı" dedi.

Başkan Şahin, ALTSO üyelerinin istekleri doğrultusunda çalışmaya devam edeceklerini de sözlerine ekledi.

Şahin'den sonra söz alan Rusya Federasyonu Ticaret Mümessilliği Baş Uzman Alexander Denisov, Türkiye'den Rusya'ya özellikle otomotiv yedek parçalarının ve yaş meyve-sebzenin ihracat ürünü olarak gittiğini söyledi. Denisov, daha sonra iki ülke ticareti hakkında da çeşitli bilgiler aktardı.

Oleonafta şirketinden Stanislav V. Neveynitsyn ise buğday, nohut ihracatı ve yaş meyve-sebze ihracatı konusunda ALTSO üyelerine bilgilendirme yaptı. Neveynitsyn, "Şirketimizin, nohut ve buğday ihracatı var. Ayrıca Türkiye'den yaş meyve-sebze alımı yapıyoruz. Aracı firmalardan kurtulmak için Türkiye'den üreticilerle görüşmek istiyoruz" dedi.

Toplantı sonunda ALTSO Başkanı Mehmet Şahin, Rus yetkililere Alanya'yı tanıtıcı ürünler hediye etti.

# ALTSO, ÜYELERİNİN SORUNLARINI DİNLEDİ

ALTSO Başkanı Mehmet Şahin ve yönetim kurulu üyeleri, her hafta farklı meslek komiteleriyle kahvaltılı istişare toplantılarında bir araya gelip, üyelerin sorunlarını dinledi.

Kahvaltılı istişare toplantılarına, ALTSO Başkanı Mehmet Şahin'in yanı sıra,ALTSO Meclis Başkanı Metin Atalay, ALTSO yönetim kurulu üyeleri, İlçe Tarım Müdürlüğü, Alanya Vergi Dairesi ile SGK Alanya Şubesi başta olmak üzere kamu kurumlarının temsilcileri ve komite üyeleri katıldı.

Komite üyelerinin yoğun ilgi gösterdiği istişare toplantılarında Başkan Şahin, ALTSO yönetim kurulu faaliyetleri hakkında üyelere bilgi verdi.

**ALANYA DEVLET ÜNİVERSİTESİ**

Alanya Devlet Üniversitesi'nde öğrenci hedeflerinin 40 bin olduğunu hatırlatan Başkan Şahin, "Devletten gelecek olan 100 Milyon TL, öğrencilerin harcamalarından gelecek olan 280 Milyon TL ve yapılacak olan projelerden gelecek olan paralarla Alanya'mıza yıllık 500 Milyon TL civarında bir girdi olacak" dedi.

Başkan Şahin, "Cumhurbaşkanımız Recep Tayyip Erdoğan, Başbakanımız Prof. Dr. Ahmet Davutoğlu ve Dışişleri Bakanımız Mevlüt Çavuşoğlu başta olmak üzere emeği geçen herkese şükranlarımı sunarım" dedi.

**ALTSO TURİZM MESLEK YÜKSEKOKULU**

ALTSO'nun yapımını üstlendiği ALTSO Turizm Meslek Yüksekokulu'na da değinen Başkan Şahin, yüksekokul sayesinde kalifiye eleman ihtiyacına uygun mezunlar yetiştirilmesinin hedeflendiğini söyledi. Başkan Şahin, 2 bin öğrenci kapasiteli olacak ALTSO Turizm MYO'yu 2016 eğitim sezonuna tamamlamayı istediklerini de dile getirdi.

**YENİ TOPTANCI HALİ**

Türkler Mahallesi'ne ALTSO öncülüğünde yapılacak olan toptancı hali projesinde büyük aşama kaydettiklerini vurgulayan Başkan Şahin, Alanya'ya modern bir hal kazandıracaklarını ifade etti. AKDAĞ Kayak Merkezi'ne de değinen Şahin, bu konunun da takipçisi olduklarını vurguladı.

**ŞAHİN: "ANKARA İRTİBAT OFİSİ'Nİ AÇTIK"**

Şahin, ALTSO yönetimi olarak her zaman üyelerle birlikte olacaklarını ifade ederek, "Üyelerimizin sorunlarını dinleyip çözüm üretiyoruz ve üretmeye de devam edeceğiz. Bu kapsamda ALTSO-Ankara irtibat ofisini üyelerimizin hizmetine açtık. Bundan ayrı olarak odamız bünyesinde hukuk ofisimizi açtık. Her Çarşamba ve Cuma günleri ALTSO üyelerine hukuk danışmanlığı hizmeti veriliyor. ALTSO yönetimi olarak odamıza bir de cenaze arabası kazandırdık. Bunu oda bütçesinden tek kuruş çıkmadan, yönetim kurulunda bulunan arkadaşlarımızın desteğiyle üyelerimizin hizmetine sunduk" dedi.

**ŞAHİN: "TANITIMA BÜYÜK ÖNEM VERİYORUZ"**

ALTSO Yönetimi olarak Alanya'nın tanıtımı için önemli adımlar attıklarını dile getiren Başkan Şahin, yurt dışında gerçekleştirilen fuarlara iş gezileri düzenlediklerini söyledi. Online tanıtım için de

çalışmalar yürüttüklerini ifade eden Şahin, Finlandiya'nın Fox TV kanalında Alanya'da yaşayan Finlandiyalıların konu alındığı bir dizinin de yayınlanacağını söyledi.

Alanya Ticaret ve Sanayi Odası olarak ilçemizde gerçekleştirilen her türlü organizasyona destek olduklarını aktaran Şahin, "Odamız ilçemizde gerçekleşen ve tanıtıma katkı yapan tüm sosyal, sanatsal ve spor organizasyonlarında yerini almaktadır. Bu kapsamda, turizm festivali, jazz günleri, plaj voleybolu, plaj futbolu, triathlon, off-road gibi organizasyonlara oda bütçesinden destek olundu" dedi.

**ŞAHİN: "93 BİN İMZA TOPLADIK"**

Doğalgazın Alanya'ya gelmesi konusunda ALTSO olarak öncü olduklarını ve bir imza kampanyası başlattıklarını dile getiren Başkan Şahin, kampanya çerçevesinde toplanan 93 bin imzayı Enerji ve Tabii Kaynaklar Bakanı Taner Yıldız'a verdiklerini söyledi. Şahin, Yıldız'ın doğalgazın Alanya'ya gelmesi için söz verdiğini açıklayarak, "Bu konuda her türlü desteği veren Dışişleri Bakanı Mevlüt Çavuşoğlu başta olmak üzere emeği geçen herkese teşekkür ediyorum" diye konuştu.

Macaristan Büyükelçisi Janos Hovari ile ALTSO arasında imzalanan ticari vize protokolü hakkında bilgiler veren Şahin, "Alanya, yapılan bu protokolle önemini bir kez daha kanıtladı" dedi.

Üye aidatları konusunda da önemli bilgiler paylaşan Şahin, üye aidatlarına zam yapmadıklarını belirterek, "ALTSO bünyesinde kullanılan internet, sms ve telefon ücretlerinde yeni düzenlemeler yaptık. Yeni anlaşmalar neticesinde odanın bütçesine yansıyan yükü hafiflettik. Yaklaşık yüzde 30-40 oranında rakamlarda para odamızın bütçesinde kaldı" diye konuştu.

Şahin'in konuşmasının ardından kahvaltıya katılan üyeler, yaşadıkları sıkıntıları ve yapılmasını istedikleri projeler konusunda söz alarak, Şahin'e ilettiler.

Şahin, üyelerden gelen istekleri tek tek not alarak, gereken çalışmaların yapılacağını söyledi.

Sosyal medya, asistan servisi, vize ofisi ve sticker çalışmaları gibi konulara da değinen Şahin, üyelerin istekleri doğrultusunda çalışmalar yaptıklarını vurguladı.

# TRAVELİFE SİSTEMİNİN AYRINTILARI NELERDİR?

Alanya Ticaret ve Sanayi Odası, Hollanda, Fransa, Bulgaristan ulusal tur operatörleri ve TRIADA ortaklığı ile Türkiye'deki Seyahat Acentaları ve Tur Operatörleri 'ne yönelik yürüttüğü Turizm Sektöründe Sürdürülebilirlik Eğitim ve Değerlendirme Sisteminin Türkiye'ye adaptasyonunu hedefleyen SUSTOUR projesi kapsamında Danışman ve Denetçi Eğitimi düzenledi.

Proje kapsamında ücretsiz olarak gerçekleştirilen eğitimde Tur Operatörleri ve Seyahat Acentesi İşletmelerinde Travelife kriterlerinin denetlenmesi ve doğrulanması için bilgilendirme ve pratik uygulamalar aktarıldı.

Eğitimi merkezi İngiltere'de bulunan Travelife uzmanı Naut Kusters, Hollandalı Fransız, İngiliz ve Türk katılımcılara seyahat acentaları ve tur operatörleri için hazırlanan sistem hakkında 3 gün boyunca detaylı bilgi aktardı.

## TRAVELİFE SİSTEMİ NEDİR?

Tur Operatörleri Federasyonu tarafından geliştirilmiş turizm endüstrisinde sürdürülebilir yönetim kriterlerinden oluşmuş uygulanması kolay bir sistemdir. Travelife, dünyada birçok otel ve apart otelde uygulanmış global bir sistemdir. Travelife; üyelerinin sürdürülebilir ve iyi iş pratikleri geliştirmelerine, aynı zamanda turizm sektörü içerisinde, Avrupa ve dünya çapındaki tüketicilere başarılarını tanıtmalarına yardımcı olmayı hedeflemektedir.

Travelife Sürdürülebilirlik Sistemi Avrupalı Tur Operatörleri tarafından tercih edilen, kendi otellerinde uyguladıkları ve çok yakın gelecekte kontrat yapacakları otellerde de uygulanmasını isteyecekleri, turizmin olumsuz etkilerini asgariye indirmeyi amaçlayan, uygulanması kolay, düşük yatırım maaliyetleriyle gerçekleştirilebilecek bir sistemdir. Sistemin ana hedefleri düşük kaynak kullanımı sağlayarak çevreye duyarlı olmak, yerel kültürel değerleri korumak ve turizmin yerel ekonomiye katkıda bulunmasını sağlamaktır.

*Eğitimi merkezi İngiltere'de bulunan Travelife uzmanı Naut Kusters, Hollandalı Fransız, İngiliz ve Türk katılımcılara seyahat acentaları ve tur operatörleri için hazırlanan sistem hakkında 3 gün boyunca detaylı bilgi aktardı.*

# MUHASEBECİLERLE İSTİŞARE TOPLANTISI

ALTSO Başkanı Mehmet Şahin, ALSMO üyeleriyle, kahvaltılı istişare toplantısında bir araya geldi. Toplantıda yakında uygulamaya konulacak olan MERSİS projesi hakkında görüş alışverişi gerçekleştirdi. Toplantıda ayrıca Şahin, katılımcılara ALTSO Yönetim Kurulu faaliyetleri hakkında bilgi verdi.

Katya Hotel'de gerçekleştirilen kahvaltılı istişare toplantısına ALTSO Başkanı Mehmet Şahin, ALTSO Yönetim Kurulu Üyeleri, Alanya Serbest Muhasebeci ve Mali Müşavirler Odası (ALSMO) Başkanı Ercan Çatal, İŞKUR Müdürü Selami Harman, Alanya Vergi Dairesi ile Sosyal Güvenlik Kurumu yetkilileri ve serbest muhasebeciler katıldı. Toplantıda, mali müşavirleri yakından ilgilendiren T.C. Gümrük ve Ticaret Bakanlığı Merkezi Sicil Kayıt Sistemi (MERSİS) konusunda fikir alışverişinde bulunuldu.

**ŞAHİN: "ÜYELERİMİZİN SORUNLARIYLA YAKINDAN İLGİLENİYORUZ"**

Toplantının açılış konuşmasını gerçekleştiren ALTSO Başkanı Mehmet Şahin, üye odaklı projeler yürüttüklerine dikkat çekerek, üyelerin sorunlarıyla yakından ilgilendiklerini ifade etti. ALTSO üyelerinin sorunlarını, taleplerini dinleyebilmek için çeşitli toplantılar düzenlediklerini aktaran

Başkan Şahin, mali müşavirlerle de böyle bir toplantı organize ettiklerini dile getirdi.

**ŞAHİN: "ALANYA'YA MODERN BİR HAL KAZANDIRIYORUZ"**

ALTSO'nun öncülük ettiği Türkler Mahallesi'ne yapılacak olan Yeni Toptancı Hali projesinde son aşamaya geldiklerini belirten Başkan Şahin, "Alanya'ya modern bir hal kazandıracağız" dedi. Şahin, ALTSO'nun, turizm sektöründe yaşanan kalifiye eleman sorununu ortadan kaldırmak için Turizm Meslek Yüksekokulu'nun da yapımını üstleneceğini belirterek, eğitime büyük önem verdiklerini söyledi.

**ŞAHİN: "DEVLET ÜNİVERSİTEMİZ ONAYLANDI"**

Alanya Alaaddin Keykubat Üniversitesi'ne de değinen Başkan Şahin, "Dışişleri Bakanımız Mevlüt Çavuşoğlu, Cumhurbaşkanımız Recep Tayyip Erdoğan'a devlet üniversitemizi onaylattı ve Resmi Gazete de yayınlandı.Alanya'mıza hayırlı uğurlu olsun. Devlet üniversitemizin ilçemize ekonomik ve sosyal olarak büyük katkıları olacaktır. Cumhurbaşkanımız Recep Tayyip Erdoğan, Başbakanımız Ahmet Davutoğlu, Dışişleri Bakanımız Mevlüt Çavuşoğlu başta olmak üzere emeği geçen herkese teşekkür ederim" dedi.

Şahin, konuşmasının son kısmında ise ALTSO'nun eğitim faaliyetleri, Güzelbağ Sanayi Projesi, Akdağ Kayak Merkezi, ALTSO Hukuk Ofisi gibi ALTSO Yönetim Kurulu'nun faaliyetleri hakkında bilgilendirme yaptı.

**ÇATAL: "ALTSO'YA TEŞEKKÜR EDERİZ"**

Başkan Şahin'den sonra söz alan ALSMO Başkanı Ercan Çatal, ise ALTSO Başkanı Mehmet Şahin'e ve ALTSO Yönetim Kurulu üyelerine toplantıyı organize etmelerinden dolayı teşekkür etti. Çatal, konuşmasının ardından ALTSO Başkanı Mehmet Şahin'e çiçek takdim etti.

Toplantının son kısmında ise ALTSO Genel Sekreteri Erhan Akman, T.C. Gümrük ve Ticaret Bakanlığı Merkezi Sicil Kayıt Sistemi (MERSİS) hakkında mali müşavirlere çeşitli bilgiler aktararak, onlardan gelen soruları yanıtladı.

ALTSO 10 BİN KİŞİYE PİLAV-KAVURMA İKRAM ETTİ

# ALTSO, KUTLU DOĞUM HAFTASINDA STANT AÇTI

Alanya Müftülüğü tarafından Kutlu Doğum Haftası etkinlikleri kapsamında 19 Nisan 2015 Pazar günü İskele Şelale Meydanı'nda tören düzenlendi. Törende, Alanya Ticaret ve Sanayi Odası, geçtiğimiz yıl olduğu gibi bu yılda stant açarak vatandaşlara pilav-kavurma ikram etti.

Alanya İlçe Müftülüğü'nün organize ettiği etkinlikler gün boyu sürdü. Peygamber Efendimiz Hz Muhammet'in(SAV) yaşamından kesitler sunuldu ve ilahiler okundu.

ALTSO, Kutlu Doğum Haftası için İskele Şelale Meydanı'nda düzenlenen organizasyonda stant açarak, 10 bin kişiye pilav kavurma ikram etti. ALTSO Başkanı Mehmet Şahin, konuyla ilgili olarak yaptığı açıklamada, vatandaşlara pilav kavurma ikram ettiklerine dikkat çekerek, standı ziyaret edenlere teşekkür etti. Başkan Şahin ayrıca yönetim olarak milli ve manevi değerlere önem vermeyi ilke edindiklerini belirterek "Tüm halkımızın Kutlu Doğum Haftası'nı kutlarım. ALTSO Yönetimi olarak toplumumuzun değerlerine önem vermeyi kendimize ilke edindik. Bu anlayıştan hareketle de Kutlu Doğum Haftası etkinlikleri kapsamında burada vatandaşlarımıza pilav kavurma ikram ettik" dedi.

Şahin, ayrıca pilav kavurma ikramı boyunca stanttan ayrılmayarak, vatandaşlarla ilgilendi.

ALTSO Yönetim Kurulu da etkinlikte hazır bulunarak, ziyaretçilerle yakından ilgilendiler.

**MUSİKİ KONSERİ VERİLDİ**

İskele Meydanı'ndaki programda, Kur'an-ı Kerim tilavetinin ardından, Alanya İlçe Müftülüğü Musiki Korosu tarafından Türk-Tasavvuf Musikisi Konseri verildi. Programın yapıldığı alanda stant açan dernekler tarafından vatandaşlara İslamiyet konulu dergi, kitap gibi ürünler de dağıtıldı.

# TOBB İL KADIN VE GENÇ GİRİŞİMCİLER İCRA KOMİTESİ SEÇİMLERİ YAPILDI

TOBB İl Kadın ve Genç Girişimciler Kurulu İcra Komitesi' ne seçilen ALTSO İl Kadın ve Genç Girişimcilerin isimleri belli oldu.

TOBB İl Kadın ve Genç Girişimciler Kurulu İcra Komitesi' ne seçilen ALTSO İl Kadın ve Genç Girişimcilerin isimleri belli oldu. Kurul seçimleri ALTSO Konferans Salonu'nda yapıldı.

TOBB İl Kadın ve Genç Girişimciler Kurulu üyeleri yapılan seçimlerle Antalya İl İcra komitelerinde çalışacak isimleri belirledi.

Yapılan seçimlerin sonuçlarına göre TOBB İl Kadın Girişimciler Kurulu İcra Komitesi asil üyeliklerine; Özlem Öz Kural, Naz Danışman Fenercioğlu, Nurhan Özcan, Aliye Çerağ Özçelik seçilirken, kurulun yedek üyeliklerine ise Ebru Öztan, Hatice Ünsal,

Gülseren Özcan, Hatice Eryılmaz seçildi.

İl Genç Girişimciler kurulu İcra Komitesi Asil üyeliklerine; Aycan Fenercioğlu, Gökay Daşdelen, Hacı Hüseyin Özçelik seçilirken, yedek kurul üyeliklerine de Ahmet Tuncer, Ali Kemal Sözen, Şükrü Müftüoğlu seçildi.

**BAŞKAN ŞAHİN'DEN KUTLAMA**

ALTSO Başkanı Mehmet Şahin, İcra Komitesi'ne seçilen üyeleri tebrik etti. Kadın ve genç girişimcilerin ticari hayatta daha fazla yer alması gerektiğine dikkat çeken Şahin, "İcra Komitesi'ne seçilen arkadaşlarımı kutluyorum. Girişimcilik ruhunu mümkün olduğu kadar yaygınlaştırmamız, kadın ve genç girişimcilerimizin ticari hayatta daha fazla yer almasını sağlamamız gerekiyor" dedi.

# ALTSO BAŞKANI ŞAHİN KANDİL SİMİDİ İKRAM ETTİ

Alanya Ticaret ve Sanayi Odası Başkanı Mehmet Şahin, ALTSO Yönetimi olarak milli ve manevi değerlere büyük önem verdiklerini belirterek, kandil günlerinde kandil simidi ikram ettiklerini söyledi.

ALTSO Başkanı Mehmet Şahin, kandil gecelerinin islam dünyası ve tüm insanlık için büyük önem teşkil ettiğini vurgulayarak, "Alanya ticari hayatının ve ekonomisinin gelişmesi için elimizden gelen çabayı gösteriyoruz. Bunun yanında da üyelerimizin ve halkımızın manevi değerlerine de büyük önem veriyoruz" dedi.

# KADIN GİRİŞİMCİLER ÇOCUKLARA ŞEKER VE BALON DAĞITTI

ALTSO Kadın Girişimciler Kurulu İcra Komitesi Başkanı Özlem Öz Kural ile İcra Komitesi Üyeleri Aliye Çerağ Özçelik ve Naz Danışman, 23 Nisan Ulusal Egemenlik ve Çocuk Bayramı kapsamında İskele Şelale önünde düzenlenen törende, çocuklara şeker ve balon dağıttılar.

ALTSO Kadın Girişimciler Kurulu İcra Komitesi Başkanı Özlem Öz Kural, 23 Nisan Ulusal Egemenlik ve Çocuk Bayramı'nın dünyada kutlanan tek çocuk bayramı olduğuna dikkat çekerek, "Çocuklarımızın bayramını ALTSO Kadın Girişimciler Kurulu üyeleri olarak balon ve şeker dağıtarak kutladık" dedi.

Başkan Kural sözlerine şöyle devam etti: "Cumhuriyetimizin kurucusu Gazi Mustafa Kemal Atatürk'ün milli egemenliğimizin ilan edildiği bu özel günü çocuklarımız armağan etmesi onları geleceğin teminatı, aydınlık yarınlarımızın güvencesi olarak gördüğü içindir. Bu sevinci ve gururu yaşamımızı sağlayan Ulu Önder Gazi Mustafa Kemal Atatürk'ü ve bu uğurda canlarını ortaya koyan şehit ve gazilerimizi de saygı ve rahmetle anıyoruz."

**ALTSO Başkanı Mehmet Şahin, 13 Mayıs 2015 Çarşamba günü Alanya Alaaddin Keykubat Üniversitesi Bahar Şenlikleri kapsamında düzenlenen söyleşiye katıldı.**

ÖĞRENCİLER SORDU, BAŞKAN ŞAHİN YANITLADI

# ŞAHİN: "DÜRÜSTLÜKTEN VAZGEÇMEYİN"

Başkan Şahin'in yanı sıra, söyleşiye Alanya İşletme Fakültesi Dekanı İbrahim Güngör, öğretim görevlileri ve çok sayıda öğrenci katıldı. Alanya İşletme Fakültesi Konferans Salonu'nda düzenlenen söyleşinin ardından Alanya İşletme Fakültesi ile Alanya Ticaret ve Sanayi Odası işbirliğinde düzenlenen '4. Geleneksel Ödüllü Girişimcilik' yarışmasının ödül töreni gerçekleştirildi.

Söyleşide başarılı iş ve siyasi hayatını öğrencilere anlatan Başkan Şahin, öğrencilere hayatları boyunca dürüst olmaları ve çok çalışmaları gerektiğini dile getirdi.

## ŞAHİN: "ÇOK ÇALIŞIN, DÜRÜST OLUN"

Bir öğrencinin, "Başarılı olmak için neler yapmalıyız, siz bu başarılı nasıl elde ettiniz?" sorusunu yanıtlayan Başkan Şahin, "Başarılı olabilmek için çok çalışmak gerekiyor. Ayrıca başarının yanında kesinlikle dürüst olmalısınız. Her ne olursa olsun, dürüstlükten vazgeçmeyin. İş ile özel hayatınızı karıştırmayın. Gerektiği zaman eğlenin, ama programınızı aksatmayın" dedi.

## ŞAHİN: "GİRİŞİMDEN KORKMAYIN"

Başarılı bir insanın girişimden korkmaması gerektiğini de öğrencilere aktaran Başkan Şahin, "Girişimden asla korkmayın, kendinizi yenileyin" dedi.

Başkan Şahin, ayrıca ALTSO Akademi'nin düzenlediği eğitimler ve çeşitli konularda yardım isteyen öğrencilere de ALTSO olarak her zaman destek olmaya devam edeceklerini söyledi.

## GÜNGÖR'DEN ŞAHİN'E TEŞEKKÜR

Alanya İşletme Fakültesi Dekanı İbrahim Güngör ise ALTSO'nun gerek maddi gerekse manevi olarak her zaman eğitime destek olduğunu vurgulayarak Başkan Şahin'e teşekkür etti. Güngör ayrıca, ALTSO Başkanı Mehmet Şahin'e, yapılan desteklerden dolayı bir de Teşekkür Belgesi takdim etti.

## ÖDÜLLER VERİLDİ

Alanya İşletme Fakültesi Konferans Salonu'nda düzenlenen söyleşinin ardından Akdeniz Üniversitesi Alanya İşletme Fakültesi ile Alanya Ticaret ve Sanayi Odası işbirliğinde düzenlenen '4. Geleneksel Ödüllü Girişimcilik' yarışmasında başarı gösteren öğrencilere ödülleri ALTSO Başkanı Mehmet Şahin ve Alanya İşletme Fakültesi Dekanı İbrahim Güngör tarafından verildi.

# KADIN VE GENÇ GİRİŞİMCİLERE TANIŞMA TOPLANTISI

Alanya Ticaret ve Sanayi Odası tarafından, Alanya Öğretmenevi'nde TOBB İl Kadın ve Genç Girişimciler Kurulu İcra Komitesi ALTSO İl Kadın ve Genç Girişimcileri üyelerine tanışma toplantısı düzenlenirken, önceki dönem görev yapan üyelere de plaket verildi.

25 Aralık 2014 Perşembe günü ALTSO Konferans Salonu'nda gerçekleştirilen seçimlerle Antalya İl İcra komitelerinde çalışacak ALTSO İl Kadın ve Genç Girişimcileri üyeleri belirlenmişti. ALTSO tarafından yeni seçilen üyelere Alanya Öğretmenevi'nde tanışma toplantısı düzenlendi. Toplantıda ayrıca kurulların önceki dönem üyelerine de plaket verildi. Toplantıya ALTSO Başkanı Mehmet Şahin, ALTSO Yönetim Kurulu üyeleri ve çok sayıda kadın ve genç girişimci katıldı.

**ŞAHİN: "2008 YILINDA KURULDU"**

Toplantıda konuşan ALTSO Başkanı Mehmet Şahin, kadın ve genç girişimci potansiyelinin nicelik ve nitelik bakımından geliştirilmesi, daha donanımlı hale getirilmesi amacıyla 2008 yılında TOBB Başkanı Rifat

ALTSO tarafından yeni seçilen üyelere Alanya Öğretmenevi'nde tanışma toplantısı düzenlendi.

Hisarcıklıoğlu'nun girişimleriyle kurulların oluşturulduğunu söyledi. Şahin, "Kadın ve genç girişimci arkadaşlarımız toplumda sergiledikleri tutum ve davranışlarla herkes için rol model oluşturmaktadır" dedi.

**ŞAHİN: "GİRİŞİMCİLİKTEN BAŞKA ŞANSIMIZ YOK"**

Ülkemizin geleceği için girişimciliğin önemine vurgu yapan Şahin, "Şunu çok iyi biliyoruz ki ülkemizin geleceği ve refahı için girişimcilikten başka çaremiz yok. Şimdi zaman, petrolü doğalgazı çok olan değil, kararlı ve cesur olan, yapılmayanı yapan, çalışan girişimci sayısı çok olan ülkelerin zamanı" dedi.

**ŞAHİN: "HER ZAMAN YANINIZDAYIZ"**

ALTSO Yönetim Kurulu olarak girişimciliği her zaman destekleyeceklerini açıklayan Şahin, "Ben ve arkadaşlarımız önümüzdeki süreçte de siz değerli üyelerimizin Alanya'mızdaki kadın ve genç girişimci sayısının artması, girişimcilerin teşvik edilmesi ve başarılı olmalarına destek yönünde yapacağınız her türlü faaliyete destek vererek çalışmalarınızda yanınızda olacağız. İnşallah birlikte başarılı projeler yürüteceğiz" dedi.

Başkan Şahin, daha sonra Ankara İrtibat Ofisi, Doğalgaz kampanyası, üniversite kuruluş çalışmaları, ALTSO Akademi başta olmak üzere ALTSO Yönetim Kurulu faaliyetleri hakkında da katılımcılara ayrıntılı bilgi verdi.

Şahin'den sonra söz alan ALTSO Kadın Girişimciler Kurulu İl İcra Komitesi'nin önceki dönem Başkan Yardımcısı Burcu Haboğlu Baba ile yeni dönem Başkan Yardımcısı Özlem Öz Kural ise girişimciliğin öneminden bahsederek, yapılan çalışmalar hakkında bilgi verdiler.

Yapılan konuşmaların ardından önceki dönem TOBB İl Kadın ve Genç Girişimciler Kurulu İcra Komitesi ALTSO İl Kadın ve Genç Girişimcileri üyelerine ALTSO Başkanı Mehmet Şahin ve Yönetim Kurulu üyeleri tarafından plaket verildi.

ALTSO İl Kadın ve Genç Girişimcileri üyelerine tanışma toplantısı düzenlenirken, önceki dönem görev yapan üyelere de plaket verildi.

# DÜNYA ENGELLİLER GÜNÜ'NDE DÖNER İKRAMI

Dünya Engelliler Günü kapsamında İskele Şelale önünde düzenlenen etkinlikte Alanya Ticaret ve Sanayi Odası tarafından vatandaşlara döner ikramı yapıldı.

Dünya Engelliler Günü ilçemizde çeşitli etkinliklerle kutlandı. Alanya Kaymakamlığı, Alanya Belediye Başkanlığı tarafından, Alanya Ticaret ve Sanayi Odası ile ilçemizdeki bazı kurum ve kuruluşların destekleriyle gerçekleşen kutlamalar İskele Şelale önünde yapıldı. Alanya Ticaret ve Sanayi Odası tarafından vatandaşlara döner ikramı yapıldı.

Törene Alanya Kaymakamı Dr Hasan Tanrıseven, Alanya Belediye Başkanı Adem Murat Yücel, ALTSO Başkanı Mehmet Şahin ve bazı birim amirleri ile özel rehabilitasyon merkezi öğrencileri ile öğretmenleri katıldı. Kutlama programı çerçevesinde ilk olarak Hükümet Meydanı Atatürk Anıtı önünde bir tören gerçekleştirildi. Törende Alanya Kaymakamı Dr Hasan Tanrıseven tarafından Atatürk Anıtı'na çelenk sundu. Törende konuşan Kaymakam Tanrıseven, Dünya Engelliler Günü hakkında konuştu.

**ALTSO TARAFINDAN İKRAM YAPILDI**

Atatürk Anıtı önünde gerçekleştirilen törenin ardından İskele Şelale önünde de bir etkinlik düzenlendi. Etkinlikte Alanya Kaymakamı Dr Hasan Tanrıseven, Alanya Belediye Başkanı Adem Murat Yücel ve ALTSO Başkanı Mehmet Şahin tarafından çeşitli yarışmalarda derece elde etmiş öğrencilere hediyeler verildi. Ayrıca, ALTSO tarafından vatandaşlara döner ikramı yapıldı.

ALTSO tarafından Alanya L Tipi Açık Ceza İnfaz Kurumu'na yapılan destekler devam ediyor.

# CEZAEVİNE DİKİŞ MAKİNESİ

Mahkumların topluma kazandırılması, cezaevi yaşamları sonrasında meslek sahibi olabilmeleri için ALTSO tarafından Alanya L Tipi Açık Ceza İnfaz Kurumu'na yapılan destekler devam ediyor.

Bu sayede mahkumların cezaevinden çıktıktan sonra tekrar suça karışmasının da önüne geçmek amacıyla ALTSO tarafından alınan dikiş makinesi Başkan Şahin tarafından 30 Mart 2015 Pazartesi günü Cezaevi Müdürü Ali Şeref Kül'e teslim etti.

**ŞAHİN: "YARDIMLARIMIZ DEVAM EDECEK"**

Alanya L Tipi Açık Ceza İnfaz Kurumu'na ALTSO olarak her türlü desteği vermeye devam edeceklerini ifade eden Başkan Şahin, "Bir şekilde kader mahkumu olarak yolu cezaevine düşmüş insanların burada bir meslek öğrenmeye verdikleri mücadele toplumun her kesimi tarafından desteklenmeli. Bu insanlarımız cezaevinden çıktığı zaman bir meslek sahibi olarak topluma kazandırılmalı. Tekrar suç işlemek zorunda kalmamalılar. Biz de ALTSO olarak bu arkadaşlarımızın sosyal hayata adaptasyonunu kolaylaştırmak adına elimizden gelen desteği veriyoruz" dedi.

Cezaevi Müdürü Ali Şeref Kül ise, ALTSO Başkanı Mehmet Şahin'e verdiği destekten dolayı teşekkür etti.

*Rusya Milletvekili ve ailesi ALTSO Başkanı Mehmet Şahin'i ziyaret etti. Ziyarette, iki ülke arasındaki iş konuları görüşüldü.*

ALTSO Başkanı Mehmet Şahin, Rus Vekil Nikantyev Georgeviç'e, Alanya iş dünyası hakkında çeşitli bilgiler aktardı.

# RUS VEKİLDEN ALTSO'YA ZİYARET

### ŞAHİN: "ÇOK SAYIDA YERLEŞİK RUS VAR"

Alanya'da çok sayıda yerleşik yabancı olduğunu aktaran Şahin, Rus vekile Alanya'nın doğal ve tarihi güzellikleri hakkında bilgi verdi. Binlerce Rus vatandaşının ilçemizde yerleşik olarak yaşadığına dikkat çeken Şahin, "İlçemiz kültürel yapısıyla dikkat çekiyor. Çeşitli milletler çok sayıda yabancı vatandaşımız ilçemizde yerleşik yaşıyor" dedi.

### VEKİL GEORGEVİÇ: "ALANYA'YI ÇOK BEĞENDİM"

ALTSO Başkanı Mehmet Şahin'den sonra söz alan Rus Vekil Nikantyev Georgeviç ise Alanya'yı çok beğendiğini söyledi. Alanya'nın kültürel, tarihi ve doğal güzelliklerinin dikkat çekici olduğunu vurgulayan Vekil Georgeviç, Başkan Şahin'i çeşitli iş görüşmeleri için de Rusya'ya davet etti.

Ziyaretin sonunda ALTSO Başkanı Mehmet Şahin, Rus Vekil Nikantyev Georgeviç'e ipek böceği kozasından yapılmış tablo ve Alanya'yı tanıtıcı çeşitli ürünler hediye etti.

### ŞAHİN: "İŞ GEZİLERİ DÜZENLİYORUZ"

Rusya ile Türkiye arasındaki ekonomik ilişkilere vurgu yapan ALTSO Başkanı Mehmet Şahin, ALTSO olarak Rusya'da gerçekleştirilen fuarlara iş gezisi düzenlediklerini söyledi. Rusya'nın, Türkiye'nin ihracat yaptığı önemli ülkeler arasında yer aldığını ifade eden Şahin, Alanyalı iş adamlarının Rusya'da kolaylıkla ticaret yapabildiğini dile getirdi.

# ÇİNLİ İŞ ADAMLARIYLA HAFTASONU BULUŞMASI

**Alanya Ticaret ve Sanayi Odası Başkanı Mehmet Şahin, hafta sonu olmasına rağmen mesaisine devam ederek, Tıbbi Malzeme ve Tarım Sektöründe faaliyet gösteren Çinli iş adamlarını ALTSO'da ağırladı.**

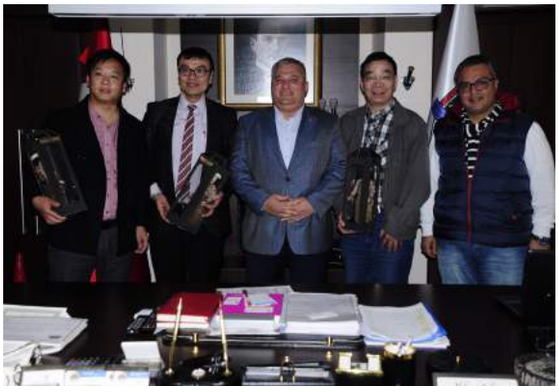

*Başkan Şahin görüşme sonrası Çinli iş adamlarına Alaeddin Keykubat bebeklerinden hediye etti.*

Alanya'ya yatırım yapmak isteyen Çinli iş adamlarını sektör temsilcileri ile buluşturacağını belirten Şahin, yabancı iş adamlarının ülkemizde yatırım yapabilmesi için gerekli bilgi ve yardımı yapacaklarını söyledi.

ALTSO Başkanı Mehmet Şahin, hafta sonu 28 Mart 2015 Cumartesi günü saat 16:00'da Çinli iş adamları Charlie Zhu ve KevinWu ile görüştü. Görüşmede ALTSO Yönetim Kurulu Üyesi Hilmi Bilal Sözen ile ALTSO Genç Girişimciler Kurulu Başkanı Aycan Fenercioğlu'da yer aldı.

ALTSO Başkanı Şahin'e çeşitli bilgiler aktaran, Charlie Zhu kendisinin tarım uzmanı olduğunu ve aynı zamanda sağlık sektöründe ticaret yaptığını dile getirdi. Birkaç gündür Alanya'da bulunduğu ve Alanya'nın tarıma uygun bir yer olduğunu belirten Zhu, Alanya'da tarım yapabilmek için yer baktığını söyledi. Çin'de üretilen sağlık ürünlerinin, Türkiye'de ticaretini yapmak istediğini de vurgulayan Zhu, iyileştirici bant olarak Çin'de yapılan bir ürünün de kısa bir tanıtımını Başkan Şahin'e yaptı.

**ŞAHİN: "ELİMİZDEN GELEN YARDIMI YAPARIZ"**

Çinli iş adamlarının Alanya'da yatırım yapabilmeleri konusunda her türlü yardımı yapacaklarını ifade eden Başkan Şahin, "Çinli iş adamlarının ilçemize yatırım yapması konusunda elimizden gelen desteği veririz. Gerek bakanlık nezdinde, gerekse bürokratik işlemlerde de ALTSO olarak yardımcı oluruz" dedi.

Başkan Şahin görüşme sonrası Çinli iş adamlarına Alaeddin Keykubat bebeklerinden hediye etti.

# NORVEÇLİ GAZETECİ ALTSO BAŞKANI ŞAHİN'LE RÖPORTAJ YAPTI

Norveç'in en fazla okunan gazeteleri arasında yer alan Gzomdalen, Romerikes Blad ve Vaart Land'a yazarlık yapan gazeteci Sidsel Amundsen, ALTSO Başkanı Mehmet Şahin'le, röportaj yaptı. Röportajda Alanya International Clup Koordinatörü Anastasia Çetinkaya'da hazır bulundu.

Glåmdalen

Romerikes Blad
MEDIEHUSET ROMERIKE

vårtland

Şahin, röportajda Alanya'daki yerleşik Norveçliler, Alanya'nın sosyal, kültürel yaşamı, ALTSO'nun yurt dışı tanıtım çalışmaları, ALTSO'ya kayıtlı yabancı şirketler konuları başta olmak üzere çok sayıda konuda Norveçli gazeteci Amundsen'e bilgiler aktardı. Şahin, ayrıca çalışma izinleri konusunda destek isteyen Amundsen'e ellerinden gelen desteği vereceklerini ifade ederek, iş adamlarının schengen vizesi alabilmesi hususunun öneminden bahsetti.

## ŞAHİN: "TANITIMA BÜYÜK ÖNEM VERİYORUZ"

Başkan Şahin, ALTSO'nun yaptığı tanıtım çalışmaları hakkında sorular soran Amundsen'e, Alanya'nın tanıtım konusunda hiçbir fedakarlıktan kaçınmadıklarını dile getirdi. Şahin, "ALTSO olarak Alanya'nın tanımı için her şeyi yapıyoruz. Yurt dışına iş gezileri düzenleyip, fuarlara katılıyoruz. Ayrıca dünyaca ünlü Fox TV'de Alanya'da çekimi yapılan ve yerleşik Finlilerin hayatının anlatıldığı bir dizi film yayınlanıyor. Bu dizi film şimdi Finlandiya'da yayınlanıyor. Ama tüm Avrupa'da yayınlanması için çeşitli temaslarımız olacak. Online tanıtıma büyük önem veriyoruz" dedi.

Şahin röportajda ayrıca ALTSO'ya kayıtlı bulunan yabancı şirketler, Alanya'nın sosyal, kültürel ve tarihi yapısı, Alanya'da yaşayan yerleşik yabancılar başta olmak üzere çok sayıda konuya değindi.

## ŞAHİN'DEN AMUNDSEN'E HEDİYE

Norveç'in en fazla okunan gazeteleri arasında yer alan Gzomdalen, Romerikes Blad ve Vaart Land'a yazarlık yapan gazeteci Sidsel Amundsen, Alanya'nın tanıtımı konusunda yapılan röportajın çok önemli olduğunu belirterek, röportajın önümüzdeki günlerde Norveç'de yayınlanacağını ifade etti.

Şahin, röportajın ardından Norveçli gazeteci Amundsen'e Alanya'nın simgelerinden olan Alaaaddin Keykubat'ın yapma bebeğinden hediye etti.

# ALTSO, FRANSIZ YAZARLARI AĞIRLADI

Alanya Ticaret ve Sanayi Odası, Batı Akdeniz Kalkınma Ajansı ile birlikte organize edilen Fransa'ya yönelik fam trip (tanıtım turu) kapsamında Fransa'da yatçılık ve turizm konularında etkin dergi ve web sitelerinin yazarlarını Alanya'da ağırladı.

Neptune Luxury Yacht Magazine'den Antoine Berteloot'a, Voyager De Luxe'den Stephanie Cuorty'e, Tout Pour Les Femmes'den Jacques Douay'a, Envie D'ailleurs Magazine'den Jerome Dunant'a, Oopartir Magazine'den Vincent de Monicault'a, Voile France'dan Pierre Dechabot'a, ipekböcekçiliği üzerine bilgiler aktaran ALTSO Yönetim Kurulu Üyesi Ali Kamburoğlu, Alanya'nın tanıtımı için her türlü projeye destek olduklarına dikkat çekti. Fransız yazarların, ülkelerine döndükleri zaman yazılarında firmalara lüks yat üretimi ve turizm için Antalya'yı ve Alanya'yı önereceklerini vurgulayan Kamburoğlu, yazarlara ipekten yapılmış portakal çiçeği tablosu hediye etti. Fransız konuklar, ise "Uygun fiyatla kaliteli ve profesyonel lüks yat üretiminden etkilendik. Antalya bölgesinin turizm çeşitliliği de çok güzel ve dikkat çekici. Bu kültürel ve arkeolojik zenginlik çok az ülkede bulunuyor. Bu zenginliği yazılarımıza taşıyacağız" ifadelerini kullandı.

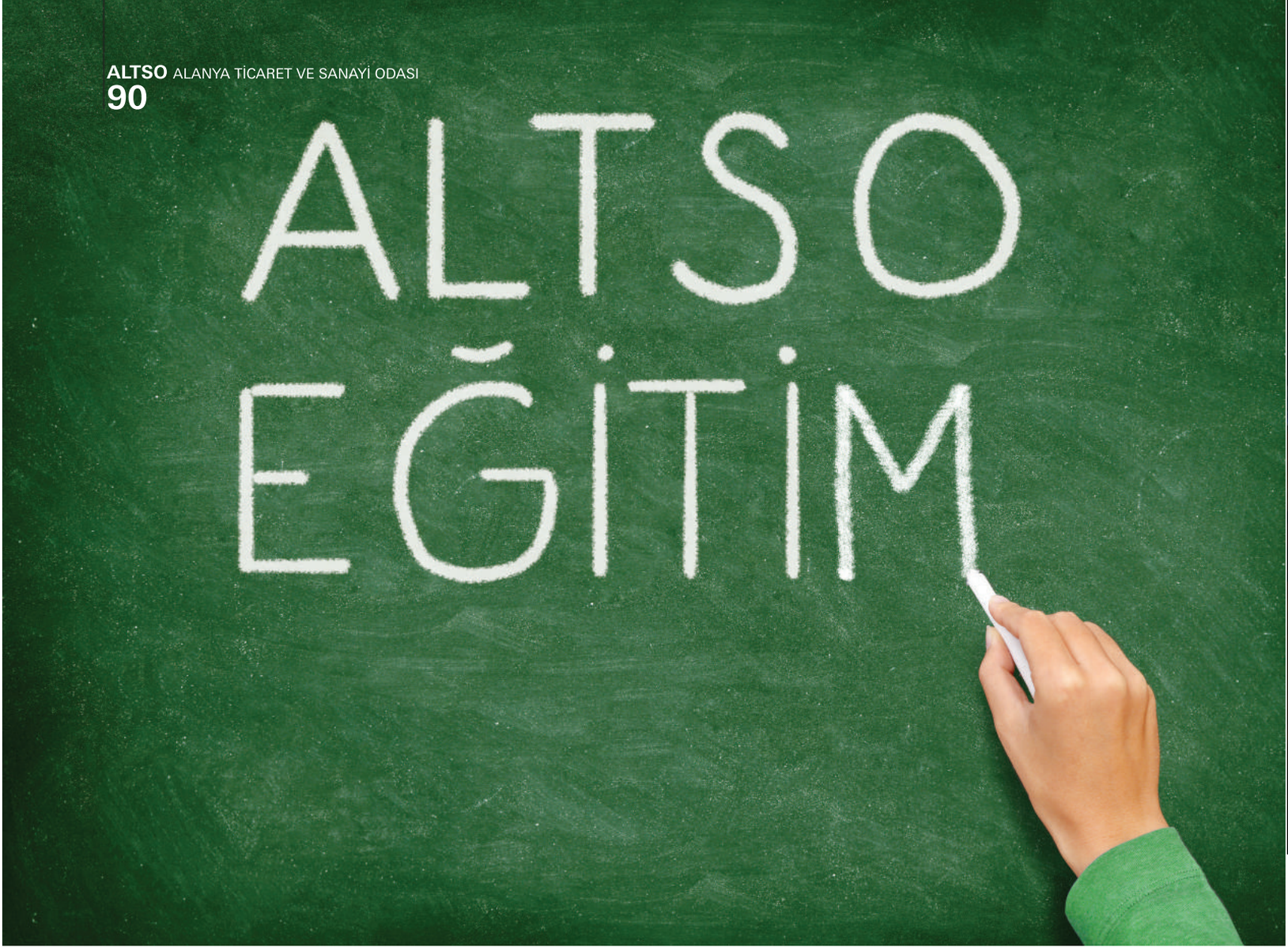


# ALTSO EĞİTİM ve SEMİNERLERİ DEVAM EDİYOR

Aşkım Kapışmak,
Stres,
Sağlıklı Yaşamın Sırları,
Çocuklarda Davranış Bozuklukları,
Emlak Danışmanlığı,
Mücevher Danışmanlığı,
Yönetici Nasıl Olmalı,
Grafik Tasarım Kursu,
İşbaşı Eğitimleri,
İnsan Beyni,
Başarılı Olmak,
Olumlu İmaj,
Sosyal Medyanın Kullanımı,
Hayır Deme Sanatı,
Kişiliğimizin Anayasaları,
Avucunuzdaki Kelebek,
İşi Oyunla Çözün

Ünlü Davranış Bilimleri Uzmanı Aşkım Kapışmak, ALTSO'nun organizasyonuyla Alanya Açık Hava Tiyatrosu'nda ve ALTSO Konferans Salonu'nda halka açık, ücretsiz seminer verdi.

# ALANYA'DA AŞKIM KAPIŞMAK RÜZGÂRI ALTSO İLE ESTİ

Ünlü Davranış Bilimleri Uzmanı Aşkım Kapışmak, yaptığı açıklamada seyirci açısından ALTSO Konferans Salonu'nun tıklım tıklım dolduğunu, Alanya Açık Hava Tiyatrosu'ndaki seminerde ise seyirci rekoru yaşandığını söyledi. ALTSO Konferans Salonu'nda gerçekleştirilen ilk seminerde salon tamamen dolup, fuaye alanına da canlı yayın yapılırken, Alanya Açık Hava Tiyatrosu'nda gerçekleştirilen seminere ise 2 binin üzerinde kişi katılmıştı.

**ŞAHİN: "HEDEFİMİZ 50 BİN SERTİFİKA"**

ALTSO Başkanı Mehmet Şahin, ALTSO yönetimi olarak eğitim çalışmalarına büyük önem verdiklerini söyledi. Hedeflerinin görev süreleri boyunca 50 bin eğitim sertifikası vermek olduğunu açıklayan Başkan Şahin, "Göreve geldiğimiz gün, eğitim çıtasını en yükseğe çıkaracağımıza dair söz vermiştik. Bu anlamda da 50 bin rakamını da hedef olarak belirlemiştik. Hedefimize doğru emin adımlarla ilerliyoruz. Şimdiye kadar 10 binin üzerinde eğitim sertifikası verdik" dedi.

**ŞAHİN: "TÜRKİYE'DE İLK KEZ ALTSO İÇİN"**

Ünlü Davranış Bilimleri Uzmanı Aşkım Kapışmak'ın Türkiye'de ilk kez ALTSO için ücretsiz seminer verdiğine vurgu yapan Başkan Şahin, "Yoğun programında bizleri kırmayıp, geldiği için önce Aşkım Kapışmak'a sonrada bizleri yalnız bırakmayan siz değerli katılımcılara teşekkür ederim. Üyelerimizden ve vatandaşlarımızdan gelen istekler doğrultusunda, eğitim seminerlerimize ara vermeden devam edeceğiz" dedi.

**KAPIŞMAK: "BAŞKANIMIZ NE ZAMAN ÇAĞIRSA GELİRİM"**

Başkan Şahin'in ardından sahneye çıkan Ünlü Davranış Bilimleri Uzmanı Aşkım Kapışmak, stres, beden dili, etkili iletişim konularına değindi. ALTSO organizasyonunda ilk olarak ALTSO Konferans Salonu'nda bir eğitim semineri verdiğine dikkat çeken Kapışmak, ALTSO Başkanı Mehmet Şahin'in, vatandaşlardan gelen isteklerin ardından kendisiyle iletişime ge-

çerek, Alanya'ya davet ettiğini ve bu kapsamda da Alanya Açık Hava Tiyatrosu'nda bir seminer daha verdiğini söyledi.

Seminere gelen vatandaşların ilgisinden de memnun kaldığını belirten Kapışmak, "Başkanımız Şahin ne zaman çağırırsa onu kırmam, sizler için Alanya'ya gelirim" dedi.

**KAPIŞMAK: "GÖRSEL HAFIZA ÇOK HIZLI KONUŞUR"**

Görsel hafıza ile işitsel hafıza arasındaki farklara değinen Kapışmak, "Görsel hafıza çok hızlı konuşur. Gördüğünü unutmaz ama duyduğunu unutur. İşitsel hafıza ise tam tersi" dedi. Kadınların iletişimi ile erkeklerin iletişiminin çok farklı olduğuna değinen Kapışmak, bu farklılıklardan dolayı kadın ve erkek ilişkilerinde çeşitli sorunların ortaya çıktığını söyledi.

İnsanın karar verme mekanizması olan beynin sağ ve sol kısmının kullanımına ilişkin olarak önemli detaylar paylaşan Kapışmak, "Her birimiz insani yanımızı ön planda tutma çabasıyla hayatlarımızı devam ettiriyoruz. Bu bağlamda çevremize karşı davranışlarımızda daha dikkatli ve nazik olma çabasındayız. Bunun yanı sıra, insanoğlunun doğası gereği topluluğun içerisinde yer almadığı zamanlarda ortaya çıkan gölge kişiliklerimiz de var. Gölge kişiliklerimiz, özellikle toplumda kargaşa ve korku ortamı arttıkça bizleri ele geçiren, mantık ve sağduyumuzu kullanamadığımız yanımız. Dolayısıyla hiçbirimiz dört dörtlük değiliz, ancak her birey toplumda iyi olma çabası içerisinde ve bunu yapabilmek için beynimizi doğru iletişim kurmaya yönlendirme gayreti içerisindeyiz" dedi.

ALTSO Başkanı Mehmet Şahin ALTSO Konferans Salonu'nda gerçekleştirilen seminerin anısına Kapışmak'a Alaaddin Keykubat'ın minyatür bebeğinden armağan etti

# NURSAÇAN: "STRES NASIL ORTAYA ÇIKAR?"

Diyanet İşleri Eski Başkan Yardımcısı Necmettin Nursaçan, 13 Haziran 2015 Cumartesi günü ALTSO'nun düzenlediği konferansta vatandaşlarla bir araya geldi. Konferansa, ALTSO Başkanı Mehmet Şahin ve çok sayıda kişi katıldı.

Konferansın açılış konuşmasını gerçekleştiren ALTSO Başkanı Mehmet Şahin, ALTSO yönetimi olarak üyelerin ve vatandaşların istekleri doğrultusunda çalışmalar yürüttüklerini ifade ederek, "Kanunla belirlenmiş görevlerimizin yanı sıra ilçemizin ekonomik kalkınmasının da önünü açacak faaliyetlerimiz içerisinde sosyal, kültürel, milli ve dini konulara da yer verme gayreti içerisindeyiz" dedi.

ŞAHİN: "ETKİNLİKLER DÜZENLEDİK"

ALTSO'nun gerçekleştirdiği etkinlikler konusunda da katılımcılara bilgiler aktaran Başkan Şahin, "Dini ve manevi günlerin gelecek nesillere doğru ve etkin biçimde aktarılması, toplum bilincinin oluşması, kutsal dinimizin bizlere yüklediği doğru, dürüst ve yararlı vatandaş olma bilincinin arttırılması için göreve seçildiğimiz günden bu yana, Ramazan Ayı'nda üyelerimizle buluştuğumuz iftar etkinliği, Kutlu Doğum Haftası'nda kavurma-pilav etkinliği gibi çok sayıda etkinlik düzenledik" dedi.

Başkan Şahin'in konuşmasının ardından Diyanet İşleri Eski Başkan Yardımcısı Necmettin Nursaçan, başta önümüzdeki günlerde idrak edeceğimiz Ramazan Ayı olmak üzere çeşitli konuda katılımcılara bilgi aktardı.

İnsanoğlunun Allah ile irtibatını kaybetmesi durumunda stres, sıkıntı ve bunalımın ortaya çıkabildiğini belirten Nursaçan, insanların birbirine hediye alıp vermesinin önemine değindi.

Hastaları ve tanıdıkları ziyarete gitmenin de dini açıdan çok önemli olduğuna vurgu yapan Nursaçan, "Peygamber efendimiz buyuruyor ki; 'Hastayı ziyarete giden kişi dönünceye kadar cennet bahçesinde gibidir.' Bahçeye giren ne eder, eline bir sepet alır, sebze toplar, meyve toplar. Hastayı ziyaret eden kişi ise cennet bahçesine girmiş gibi sevap toplar" dedi.

En çok kabul olan duanın kişinin din kardeşine yaptığı dua olduğuna vurgu yapan Nursaçan, "Gıyaben dua yapan insanın, kıskançlığı, çekememezliği olur mu, kini olur mu? Gıyaben dua edersen bir melek, "Âmin, aynı şeyler sana da olsun" der. En çok ben bir arzuya kavuşmak istiyorsam o maksatla başkalarına da dua etmiş olmalıyım. İnsanoğlunun görevi Allah'ı bilmek, Allah'ın kullarına faydalı olmak" diye konuştu.

ALTSO Akademi ve ALTSO Kadın Girişimciler Kurulu işbirliğinde 12 Haziran 2015 Cuma günü saat 16:30'da Sağlıklı Yaşam ve Beslenme Semineri gerçekleştirildi.

# SAĞLIKLI YAŞAMIN SIRLARI

ALTSO Meclis Salonu'nda düzenlenen seminere konuşmacı olarak diyetisyenler Eda Arıkan ve Erkan Yavuz katıldı.

Seminerin açılış konuşmasını gerçekleştiren ALTSO Kadın Girişimciler Kurulu İcra Komitesi Başkanı Özlem Öz Kural, sağlıklı beslenmeye dikkat çekmek için semineri düzenlediklerini ifade ederek, katılımcılara teşekkür etti.

Ramazan Ayı'nda doğru beslenmeye dikkat edip, beslenme alışkanlıklarının bu aya özel değiştirilebildiğine dikkat çeken Arıkan, "Metabolizmanın farklılaştığı bu dönemde oruç tutmayı sağlıklı ve faydalı bir şekilde tamamlamak aslında bizim elimizdedir" dedi.

Arıkan ayrıca Ramazan Ayı'nda, diyabet hastalarının, hamilelerin, emziklilerin, 9 yaşın altındaki çocukların, çok yaşlı ve hasta olan insanların, ağır kalp ve böbrek hastası olan kişilerin oruç tutmasının riskli olduğunu dile getirdi.

**YAVUZ: "DETOKS'U KİMLER UYGULAR?"**

Detoks hakkında katılımcılara bilgiler veren Diyetisyen Erkan Yavuz, hamilelik ve emzirme döneminde olan kadınların, ciddi bir operasyon geçirmiş ya da kronik sağlık problemi olan kişilerin detoks uygulamaması gerektiğini ya da doktor kontrolünden geçtikten sonra uygulamaları gerektiğini söyledi.

Detoks programlarının ciddi disiplin gerektirdiğini ifade eden Yavuz, "Yemek kaçamakları, uygulamaları aksatmak, spor yapamamak gibi bahaneleri, detoks programları kabul etmez, ciddi disiplin gerektirir. Bu nedenle kafaca sizin de hazır ve istiyor olmanız önemlidir" diye konuştu.

**ARIKAN: "RAMAZAN AYI'NDA NASIL BESLENMELİYİZ?"**

Diyetisyen Eda Arıkan ise Ramazan Ayı'nda beslenmenin nasıl olması gerektiği konusunda katılımcılara bilgiler verdi.

ALTSO Kadın Girişimciler Kurulu tarafından ALTSO Konferans Salonu'nda "Çocuklarda Davranış Bozuklukları ve Uyum Problemleri" konferansı gerçekleştirildi.

# ÇOCUKLARDA DAVRANIŞ BOZUKLUKLARININ SEBEPLERİ NELERDİR?

Uzman Psikolojik Danışman Psikoterapist Selma Akbulut'un konuşmacı olarak katıldığı konferansa ALTSO Başkanı Mehmet Şahin, Antalya İl Kadın Girişimciler Kurulu Başkanı Işık Yargın, dönemin ALTSO Kadın Girişimciler Kurulu Başkanı Burcu Baba ve çok sayıda kişi katıldı.

*Antalya İl Kadın Girişimciler Kurulu Başkanı Işık Yargın ve dönemin ALTSO Kadın Girişimciler Kurulu Başkanı Burcu Baba tarafından Akbulut'a başta ipek böceği kozasından yapılmış tablo olmak üzere çeşitli hediyeler verildi.*

**BAŞKAN ŞAHİN'DEN TEŞEKKÜR**

Konferansın açılış konuşmasını ALTSO Başkanı Mehmet Şahin yaptı. Şahin, konferansa katılanlara teşekkür ederek, ALTSO Kadın Girişimciler Kurulu'nun 2008 yılında TOBB Başkanı Rifat Hisarcıklıoğlu'nun girişimleriyle kurulduğunu söyledi. Şahin, ALTSO Kadın Girişimciler Kurulu'nun, kadınların iş hayatında etkisini artırmak ve girişimcilik kültürünün kadınlar arasında yaygınlaşması amacıyla faaliyetler yürüttüğünü söyledi.

Şahin'den sonra söz alan Antalya İl Kadın Girişimciler Kurulu Başkanı Işık Yargın ise kadın girişimciliğinin gelişebilmesi için toplumda sağlıklı bir altyapının olması gerektiğini belirtti.

Dönemin ALTSO Kadın Girişimciler Kurulu Başkanı Burcu Baba da konferansa katılanlara teşekkür ederek, ALTSO Kadın Girişimciler Kurulu'nun faaliyetleri konusunda bilgiler verdi.

**DAVRANIŞ BOZUKLUKLARI NASIL ORTAYA ÇIKAR?**

Yapılan konuşmaların ardından Uzman Psikolojik Danışman Psikoterapist Selma Akbulut tarafından, Çocuklarda Davranış Bozuklukları ve Uyum Problemleri konferansı verildi. Akbulut, çocuklarda davranış bozukluklarının sebeplerini açıklayarak, "Davranış bozuklukları çocuğun çeşitli ruhsal ve bedensel nedenlere bağlı, iç çatışmalarını davranışlarına aktarması sonucu ortaya çıkar" dedi.

Bir çocuğun davranışının bozukluk sayılabilmesi için bazı ölçütlerin gerektiğini açıklayan Akbulut, "Her gelişim döneminin kendine özgü davranışları vardır. Bu nedenle çocuğun içinde bulunduğu gelişim döneminin özelliklerini iyi bilmek gerekir" dedi. Akbulut, konuşmasının ardından katılımcılardan gelen soruları yanıtladı.

Konferansın son kısmında ise Antalya İl Kadın Girişimciler Kurulu Başkanı Işık Yargın ve dönemin ALTSO Kadın Girişimciler Kurulu Başkanı Burcu Baba tarafından Akbulut'a başta ipek böceği kozasından yapılmış tablo olmak üzere çeşitli hediyeler verildi.

# SERTİFİKALARINI ALAN KURSİYERLER, KEP ATTI

Alanya Ticaret ve Sanayi Odası tarafından Meziyet Köseoğlu Mesleki Eğitim Merkezi iş birliğinde düzenlenen Emlak Danışmanlığı kursunu bitiren 65 kursiyere sertifikaları 07 Nisan 2015 Salı günü düzenlenen törenle verildi.

ALTSO Meclis Salonu'nda gerçekleştirilen sertifika törenine ALTSO Başkanı Mehmet Şahin, ALTSO Yönetim Kurulu Üyeleri, Alanya Milli Eğitim Müdürü Hüseyin Er, Meziyet Köseoğlu Mesleki Eğitim Merkezi Müdürü Levent Aysal ve kursiyerler katıldı.

**ŞAHİN: "EĞİTİM ÜCRETİNİ DÜŞÜRDÜK"**

Toplantının açılış konuşmasını gerçekleştiren ALTSO Başkanı Mehmet Şahin, ALTSO olarak kişisel gelişim seminerlerinin yanında mesleki eğitimlere de önem verdiklerini belirterek, göreve başladıkları 2013 yılının Haziran ayından bugüne toplamda 7 bin 776 kişiye eğitim verdiklerini söyledi. Eğitimi, üyelere bir hizmet olarak gördüklerini söyleyen Şahin, bu manada eğitim ücretini 400 TL'den 250 TL'ye düşürdüklerini söyledi.

Şahin, görev süreleri boyunca toplamda 50 bin kişiye eğitim vermek istediklerini vurgulayarak, ALTSO'nun yapımını üstlendiği Turizm Meslek Yüksekokulu'na da değindi.

**ŞAHİN'DEN TEŞEKKÜR**

Şahin, konuşmasını şu şekilde sürdürdü: "Buradan bizlere konu ile ilgili desteklerini esirgemeyen başta Milli Eğitim Müdürü

Hüseyin Er ve Mesleki Eğitim Merkezi Müdürü Levent Aysal olmak üzere tüm eğitmenlerimize teşekkür ederim" dedi.

**ER: "BAŞKANIMIZIN EĞİTİM AŞKI BİZİ TETİKLİYOR"**

Şahin'den sonra söz alan İlçe Milli Eğitim Müdürü Hüseyin Er, ALTSO'yla beraber uyum içerisinde çalıştıklarını belirterek, "ALTSO Başkanımız Mehmet Şahin ve ALTSO yönetimiyle uyum içerisinde, işbirliğinde eğitimlerimizi gerçekleştiriyoruz. Başkanımızın eğitim aşkı bizi tetikliyor" dedi.

Er, ayrıca Halk Eğitim Merkezi ve Meziyet Köseoğlu Mesleki Eğitim Merkezi müdürlüklerinde 10-12 kişilik kursiyer sayısına ulaşıldığı taktirde her branşta kurs açtıklarını dile getirdi.

İlçe Milli Eğitim Müdürü Er'den sonra söz alan Meziyet Köseoğlu Mesleki Eğitim Merkezi Müdürü Levent Aysal ise Emlak

Danışmanlığı kursunu ALTSO iş birliği ile yaptıklarını dile getirerek, kursu bitirip, sertifika almaya hak kazanan kursiyerleri kutladı.

Yapılan konuşmaların ardından kursiyerlere sertifikaları verilirken, kursiyerler daha sonra ALTSO önüne inerek keplerini havaya attılar.

# MÜCEVHER DANIŞMANLIĞI SERTİFİKALARI VERİLDİ

ALTSO Akademi'nin 13-20 Mart 2015 tarihleri arasında düzenlediği Mücevher Danışmanlığı Kursu'nu başarıyla tamamlayan 23 kursiyere uluslararası geçerliliği olan sertifikalar ALTSO'da düzenlenen törenle verildi. ALTSO Başkanı Mehmet Şahin, kursu başarıyla tamamlayan kursiyerleri tebrik etti.

29 Nisan 2015 Çarşamba günü ALTSO Meclis Salonu'nda düzenlenen törene ALTSO Başkanı Mehmet Şahin, 7. Komite (Altın, gümüş, pırlanta alım satımı) Başkanı Ali Fuat Çıraklı, Eğitimci Eser Kurt ve kursiyerler katıldı.

ALTSO Başkanı Mehmet Şahin, ALTSO Akademi olarak eğitim çalışmalarına büyük önem verdiklerini belirterek, hedeflerinin görev süreleri boyunca 50 kişiye eğitim vermek olduğunu söyledi.

**ŞAHİN: "DÜNYANIN HER YERİNDE GEÇERLİ"**

Mücevher Danışmanlığı Kursu'nun önemine de değinen Başkan Şahin, "13-20 Mart 2015 tarihleri arasında gerçekleştirdiğimiz kursu başarıyla bitiren üyelerimizi tebrik ederim. Mücevher Danışmanlığı Sertifika-

ları dünyanın her yerinde geçerli olduğu için büyük önem taşıyor. Eğitimlerimize üyelerimizin ilgi göstermesi bizleri memnun ediyor" dedi.

**ŞAHİN: "KALİFİYE ELEMAN YETİŞTİRECEĞİZ"**

Alanya Ticaret ve Sanayi Odası tarafından yapımı üstlenilen Turizm Meslek Yüksekokulu hakkında da bilgiler veren Başkan Şahin, çalışmaların yoğun bir şekilde devam ettiğini söyledi.

Başkan Şahin, "Dışişleri Bakanımız Mevlüt Çavuşoğlu ve Alanya Belediye Başkanımız Adem Murat Yücel'le ikili görüşmelerimiz sonrasında turizmcilerimize ara eleman yetiştirebilmek için Turizm Meslek Yüksekokulu yapma kararı almıştık, kararımız ALTSO Meclisi'nde oy birliğimizle kabul edildi. Bu anlamda önemli ilerleme kaydettik. İnşallah, Allah izin verirse 2016 yılının Eylül ayına yüksekokulumuzu açmış olacağız" dedi.

**ŞAHİN: "HEDEF 380 MİLYON TL GELİR"**

Alanya Alaaddin Keykubat Üniversitesi'nin Resmi Gazete'de onaylandığını açıklayan Başkan Şahin, üniversitenin bölgemize ciddi anlamda ekonomik katkı sağlayacağını söyledi. Şahin, "Üniversitemizdeki hocalarımızla yaptığımız değerlendirmede, 40 bin öğrenci sayısına ulaştığımız zaman iç ve dış projeler hariç, kış sezonunda devletten 100 milyon TL, öğrenci başına ortalama 700 TL, aylık öğrenci harcaması toplamda 28 milyon TL olmak üzere yıllık 380 milyon TL gelir hedefliyoruz" dedi.

Başkan Şahin'in konuşmasının ardından kursiyerlere sertifikaları törenle verildi.

# YÖNETİCİLERİ EĞİTİCİ OLARAK YETİŞTİRME KURSU

Turizm sektöründe kalifiye eleman sıkıntısı gidermek, belgeli ve eğitilmiş personel ile hizmet kalitesini yükseltmek amacıyla Alanya Ticaret ve Sanayi Odası ile Kültür ve Turizm Bakanlığı Araştırma ve Eğitim Genel Müdürlüğü işbirliğinden Yöneticileri Eğitici Olarak Yetiştirme Kursu gerçekleştirildi.

Kültür ve Turizm Bakanlığı'ndan Eğitimci Ferda Çakmaklıoğlu tarafından verilen kurs, günde 4 saat olmak üzere toplamda 24 saat olarak gerçekleştirildi.

**YÖNETİCİ NASIL OLMALI?**

Kurs hakkında bilgi veren Eğitimci Çakmaklıoğlu, 24 saat gerçekleştirilen kursun sonunda sınav yapıldığını söyledi. Sınavdan başarılı olanlara başarı belgesi verildiğini açıklayan Çakmaklıoğlu, "Yöneticileri Eğitici Olarak Yetiştirme Kursu'nda katılımcılara, yönetici nasıl olmalı, motivasyon, takım ruhu, iletişim, sunum teknikleri, performans değerlendirme konuları başta olmak üzere çeşitli konularda bilgiler aktardık" dedi.

**ŞAHİN: "EĞİTİME BÜYÜK ÖNEM VERİYORUZ"**

ALTSO ile Kültür ve Turizm Bakanlığı işbirliğinde düzenlenen eğitimleri değerlendiren ALTSO Başkanı Mehmet Şahin, ALTSO yönetimi olarak eğitimlere büyük önem verdiklerini söyledi.Turistlerle sürekli iletişim halinde olan turizm çalışanlarını mesleklerinde uzmanlaştırmak için bu tür eğitimlerin önemini vurgulayan Başkan Şahin, "Kültür ve Turizm Bakanlığımız bu alanda önemli çalışmalar yürütüyor. Biz de olarak düzenlediğimiz çok sayıda eğitim ve seminere bakanlığımızla birlikte yürüteceğimiz çalışmaları programımıza ekliyoruz" dedi.

# GRAFİK TASARIM KURSU DÜZENLENDİ

Alanya Ticaret ve Sanayi Odası ile Başaran Eğitim Kurumları işbirliğinde düzenlenen Grafik Tasarım Kursu'na katılan kursiyerlere, katılım belgeleri ALTSO Meclis Salonu'nda düzenlenen törenle verildi.

Grafik Tasarım Kursu'na katılar kursiyerlere, katılım belgeleri ALTSO Meclis Salonu'nda verildi.

ALTSO Sürekli Eğitim Merkezi'nde gerçekleştirilen derslerde kursiyerler 32 saat photoshop, 16 saat İllustrator ve 12 saat İndesign olmak üzere toplamda 60 saat grafik tasarım eğitimi aldı.

**GRAFİK TASARIM UZMANI HANGİ ALANLARDA ÇALIŞIR?**

İletişim, reklam ve pazarlamanın çok önem kazandığı, teknoloji ve internetin gelişim sürecinin hızlandığı günümüz dünyasında, grafik tasarımcıları için iş olanakları çok geniştir. Grafik tasarım eğitimini alan kursiyerler, şirketlerin tanıtım, pazarlama, reklam, web ve bilgi işlem departmanlarında çalışabilirler. Bunun yanı sıra yine internetin yaygınlaşması ve iş dünyasının hızlı gelişimi ile birlikte kişilerin online mecraları kullanarak kendi işlerini kurmaları, kendi şirketlerinin tanıtımını yapmaları veya serbest web ve grafik tasarımcısı olarak çalışmaları mümkün hale gelmiştir.

*Toplam 77 kişinin katıldığı eğitimler Kültür ve Turizm Bakanlığı'ndan gelen uzman eğitimciler tarafından verildi.*

# İŞBAŞI EĞİTİMLERİ GERÇEKLEŞTİRİLDİ

Kültür ve Turizm Bakanlığı ile Alanya Ticaret ve Sanayi Odası işbirliğinde turizm sektöründe kalifiye eleman sıkıntısı gidermek belgeli ve eğitilmiş personel ile hizmet kalitesini yükseltmek amacıyla 'İşbaşı Eğitimi Kursları' gerçekleştirildi.

ALTSO Akademi'nin eğitim faaliyetleri hız kesmeden devam ediyor. Bu kapsamda, 'İşbaşı Eğitimi Kursları' adı altında Önbüro, Yiyecek ve İçecek Servisi ile Kat Hizmetleri eğitimi gerçekleştirildi.

Toplam 77 kişinin katıldığı eğitimler Kültür ve Turizm Bakanlığı'ndan gelen uzman eğitimciler tarafından verildi.

**ŞAHİN: "EĞİTİME BÜYÜK ÖNEM VERİYORUZ"**

ALTSO Yönetim Kurulu olarak gerek mesleki gerekse kişisel gelişim eğitimlerine ağırlık verdiklerini vurgulayan ALTSO Başkanı Mehmet Şahin, ALTSO'nun eğitime verdiği önemle ülkemizin önde gelen odalarından olduğunu söyledi. Şahin, "ALTSO olarak konunun öneminin bilinci içinde genç insanlara başarılı bir meslek yolu hazırlamak, sektörlere vasıflı eleman yetiştirmek için her konuda eğitim faaliyetlerine devam edeceğiz" diye konuştu.

**ŞAHİN: "BAKANLIĞIMIZ ÖNEMLİ ÇALIŞMALAR YÜRÜTÜYOR"**

Turistlerle sürekli iletişim halinde olan turizm çalışanlarını mesleklerinde uzmanlaştırmak için bu tür eğitimlerin önemini vurgulayan Başkan Şahin, "Kültür ve Turizm Bakanlığımız bu alanda önemli çalışmalar yürütüyor. Biz de ALTSO olarak düzenlediğimiz çok sayıda eğitim ve seminere bakanlığımızla birlikte yürüteceğimiz çalışmaları programımıza ekliyoruz" dedi.

# BEN BİLMEM BEYİN BİLİR

ALTSO Konferans Salonu'nda 'Ben Bilmem Beyin Bilir' eğitimi gerçekleştirildi. İzgören Akademi'den Gökhan Okçu tarafından verilen eğitime çok sayıda vatandaş katıldı.

**OKÇU: 'İNSAN BEYNİ SORULAR VE CEVAPLARLA ÇALIŞIR'**

Okçu, eğitimde insan beyni üzerine odaklandı. 'İnsan beyni aynı anda tek bir şeye odaklanır' diyen Okçu, insan beyninin sorular ve cevaplarla çalıştığını söyledi. Okçu, "İnsan beyni rutinden çıkanı takip eder. Hayatınızı rutine soktuğunuz her yerde bilin ki beyninizi köreltiyorsunuz" dedi.

**OKÇU: 'İNSAN BEYNİ DÜZENDEN HOŞLANIR'**

İnsan beyninin düzenden hoşlandığını vurgulayan Okçu, "İnsan beyni günde 60 binden fazla duygu ve düşünce üretir. Bu duygu ve düşüncelerin tamamına hakim olamazsınız. Algınız hangi yönde açıksa ona göre seçersiniz. Şikayet etmek isterseniz, çok yardımcıdır bu beyin. Şükretmek, çözüm üretmek isterseniz yine çok yardımcıdır" diye konuştu.

Okçu sözlerini şöyle tamamladı: "İnsan beyni nedensiz hareket etmez. Bizim insan olarak temel görevimiz kendimiz için nedenler bulmak, başkaları için nedenler oluşturmak. Çünkü insan beyni nedensiz hareket etmez."

# HAYVANAT BAHÇESİNDEKİ KUTUP AYISI

ALTSO Konferans Salonu'nda Yrd. Doç. Dr. Engin Üngüren tarafından 'Hayvanat Bahçesindeki Kutup Ayısı' eğitimi gerçekleştirildi.

ALTSO Konferans Salonu'nda Yrd. Doç. Dr. Engin Üngüren tarafından 'Hayvanat Bahçesindeki Kutup Ayısı' eğitimi gerçekleştirildi. Yrd. Doç. Dr. Üngüren'in, farklılıklar, yaşamdan anlar ve birçok bilinmeyeni anlattığı eğitime, çok sayıda kişi katıldı.

**ÜNGÜREN: "BAŞARILI OLMAK BİR TERCİHTİR"**

Çalışan kalitesi, yönetici kalitesi, patron kalitesi, ürün-hizmet kalitesi, iletişim kalitesi, rakip kalitesi işletme kalitesi hakkında katılımcılara çeşitli bilgiler aktaran Yrd. Doç. Dr. Üngüren, başarılı olmanın bir tercih olduğunu söyledi. Yrd. Doç. Dr. Üngüren, "Başarının iki genel kriteri vardır. Bunlardan ilki 'maliyet liderliği'dir. İkincisi ise 'yenilik ve tek olma'dır" dedi. Yrd. Doç. Dr. Üngüren, eğitimde daha sonra uluslararası alanda başarılı olmuş şirketlerin başarı hikayelerini ve şirketlerin başarı konusunda nelerin üzerinde durması gerektiğini anlattı.

*Yrd. Doç. Dr. Üngüren'in, farklılıklar, yaşamdan anlar ve birçok bilinmeyeni anlattığı eğitime, çok sayıda kişi katıldı.*

# OLUMLU İMAJ NASIL OLUŞTURULUR?

ALTSO Konferans Salonu'nda Gülşen Karakadıoğlu tarafından 'Olumlu İmaj Oluşturmak' eğitimi verildi. Eğitime vatandaşların ilgisi yoğun oldu.

Günümüzde kişilerin gördükleri işi çok iyi tanıtmaları ve olumlu imaj edinmelerinin oldukça önemli olduğunu belirten Karakadıoğlu, "Soru sormaktan kaçınmayın çünkü sorulacak her soru karşınızdaki insanın cevabını önemsediğinizi gösterir" dedi.

**TEŞEKKÜR ETMENİN ÖNEMİ**

Eğitimde çeşitli konulara değinen Karakadıoğlu, "Aktif dinlenme, teşekkür etme, pozitif olma olumlu imaj oluşturmak açısından çok önemli. Örneğin karşımızdaki insanı dinlerken, başka şeylerle meşgul olmamalıyız. Ayrıca, anlatıcıya yakın olup gözlerine bakmamız da aktif dinlenme açısından önemli" diye konuştu.

Sosyal medya hayatımızın her alanını hızla ele geçirirken aynı zamanda geleneksel medyanın da süreçlerini değiştiriyor.

# SOSYAL MEDYANIN KULLANIMI

ALTSO Konferans Salonu'nda Araştırma Görevlisi Can Sayın'ın sunumuyla Pazarlama Stratejisi Olarak Sosyal Medya eğitimi gerçekleştirildi.

Çok sayıda kişinin katıldığı eğitimde, sosyal medya kullanımını detaylı bir şekilde anlatan Araştırma Görevlisi Sayın, "Sosyal medya hayatımızın her alanını hızla ele geçirirken aynı zamanda geleneksel medyanın da süreçlerini değiştiriyor. Daha doğrusu onu yavaş yavaş etkisiz kılıyor. Yorumlar, puanlar, içerik paylaşım araçları gibi onlarca paylaşım için hizmete sokulmuş servisler aslında bu yeni medyayı eskisine göre daha güçlü kıldı" dedi.

**SAYIN: "GENÇLER SOSYAL AĞLARI YOĞUN OLARAK KULLANIYOR"**

Sosyal Ağlar konusuna da değinen Sayın, "Yeni medya iletişimin temel yapı taşlarından biri olarak kabul edilen sosyal ağlar, kullanıcıların arkadaşlarıyla sürekli bir iletişim halinde olmasına ve metin, fotoğraf, müzik gibi içeriklerini paylaşmalarını sağlıyor. Sosyal ağ servisleri özellikle gençler tarafından yoğun olarak kullanılıyor. Facebook, tüm dünyada lider sosyal ağ konumunda, twitter ise son yıllarda oldukça popüler bir hale geldi" diye konuştu.

# HAYIR DEME SANATI

ALTSO Konferans Salonu'nda 'Hayır Deme Sanatı' eğitimi gerçekleştirildi.

Batı toplumlarında, 'hayır' diyebilen insanın kendine güvenli ve özgür olarak algılandığını söyleyen Çelenk, "Hayır kelimesinin dilimizde çok çeşitli kullanım alanları ve anlamları olmasına rağmen kültürümüzde bir isteğe 'hayır' demek çok da kabul edilen bir durum değildir. Batı toplumlarında bu durum daha farklı algılanırken biz de ise hayır diyen kişilere 'bencil', 'anlayışsız', 'kötü' gibi yargılarda bulunabiliyoruz" dedi.

**HAYIR DİYEBİLMENİN ÖNEMİ**

"Kendi yaşantınızın dümenini elinizde tutabilmek için 'hayır' kelimesini kullanın" diyen Çelenk, hayır diyebilmenin önemine değindi. Çelenk, "Hayır denmediği için sürekli biriken işler ve başkalarının isteklerine 'hayır' diyemediği için sürekli yerine getiriyor olmak bir süre sonra yaşantınızın kontrolünün elinizden kaçmasına, kendi isteklerinizin yaşantınız içinde yer almamasına neden olabilir" diye konuştu.

İş ortamında zamanı iyi yönetmek için ve iyi bir takım oyuncusu olabilmek için 'hayır' demenin çok önemli olduğunu vurgulayan Çelenk, "Bir takımda herkes sadece kendine düşeni yaparsa takım iyi bir oyun çıkarır. Bir oyuncu kendi görevi olmayan işleri sadece 'hayır' diyemediği için yaparsa kendi görevlerini aksatabilir, gereğinden önce yorulabilir ve sıkılabilir. Bu yüzden de takım içerisinde sorunlar yaşanmaya başlayabilir" dedi.

# KENDİNDEN BİL BENİ: YÜZYILIN YANLIŞI

ALTSO Konferans Salonu'nda 'Kendinden Bil Beni: Yüzyılın Yanlışı' eğitimi gerçekleştirildi. Uzman Psikolog Şahin Çiftçi tarafından verilen eğitime vatandaşlar yoğun ilgi gösterdi.

**EVET YANLIŞ ANLADIM**

Eğitimde, 'Evet Yanlış Anladım' konu başlığı altında katılımcılara çeşitli bilgiler aktaran Çiftçi, "Kişiselleştirme; insanların sözel ya da sözsüz davranışlarının kendine bir tepki olduğuna inanmaktır. Haklı olma ise, haklı olduğunuzu sürekli kanıtlamaya çalışırsınız ve buna inanırsınız" dedi.

**KİŞİLİĞİMİZİN ANAYASALARI**

Katılımcılara daha sonra kişiliğin anayasalarını açıklayan Çiftçi, duygusal yoksunluktan bahsetti. Çiftçi, "Duygusal yoksunluğu şu cümlelerle açıklayabiliriz; bana bakan, benimle zaman geçiren, başıma gelen olaylarla gerçekten ilgilenen kimsem olmadı. Bana sıcaklık, koruma ve duygusallık gösteren insanlar olmadı. Yaşantımın çoğunda bir diğer insan için özel biri olduğumu hissetmedim. Gerçekten beni dinleyen, beni anlayan veya benim gerçek ihtiyaçlarım ve duygularımı önemseyen kimsem olmadı" diye konuştu.

*Uzman Psikolog Şahin Çiftçi tarafından verilen eğitime vatandaşlar yoğun ilgi gösterdi.*

# AVUCUNUZDAKİ KELEBEK

ALTSO Akademi tarafından Avucunuzdaki Kelebek' eğitimi gerçekleştirildi.

ALTSO Konferans Salonu'nda, İzgören Akademi'den Salih Özgür'ün verdiği 'Avucunuzdaki Kelebek' eğitimine çok sayıda kişi katıldı. Özgür, eğitimde gelecek hayali, hayat amacı, değerler, olumlu düşünce, mücadele ruhu, yaratıcılık konularına değindi.

**ÖZGÜR: "HAYALLERİMİZE ULAŞMAK ZORUNDA DEĞİLİZ"**

Herkesin bir hayali olması gerektiğine dikkat çeken Özgür, gelecek hayallerinin önemine değindi. Özgür, "Hepimizin bir gelecek hayali olması gerekir. Biz bu hayallere ulaşmak zorunda değiliz. Ama bir hayalimiz olursa onun peşinden gidebiliriz, bize yol gösterebilir. Yıldızları düşünün, uzaktır onlara ulaşamayız dokunamayız ama karanlık havalarda bize yol gösterirler" diye konuştu.

# İŞ HAYATINDA KİME GÜVENMELİYİZ?

ALTSO Konferans Salonu'nda Psk. Dr. Nihan Tezer Yörük tarafından 'İşi Oyunla Çözün (Transaksiyonel Analiz İş Yaşamı Uygulamaları)' eğitimi verildi.

Oyunlar aracılığıyla iş hayatında gerekli bilişsel becerilerin geliştirilmesi ve korunması, tükenme zamanlarında oyunların kullanımı üzerine katılımcılara eğitim veren Psk. Dr. Nihan Tezer Yörük, iş hayatında 'oyun' ve 'güven' kavramlarının önemine değindi.

Katılımcılar arasında çeşitli sınıflandırmalarla(Evli-bekar, öğrenci-mezun, 30 yaş üstü-30 yaş altı) gruplar oluşturan Yörük, bu grupların gerçekleştirdiği iletişim oyunlarıyla iş hayatında oyunun önemine değindi.

Psk. Dr. Yörük, eğitimin son kısmında iş yaşamında kazanmak için güven ilişkisi kurmak, çalışma ortamımızda iş arkadaşlarımız, müşteriler ile iletişimin önemi, aile hayatımızın dengesini kurarken iletişimin önemi, farklılaştırmamız gereken benlik alanları konusunda katılımcılara detaylı bilgi verdi.